

LUP Psykiatri 2013

Regional rapport

Indlagte patienter i børne- og ungdomspsykiatrien

Region Hovedstaden

18-04-2014



Indledning

I efteråret 2013 blev patienter på børne- og ungdomspsykiatriens dag- og døgnafsnit i en spørgeskemaundersøgelse spurgt om deres oplevelse af kontakten med psykiatrien.

Denne rapport beskriver patienternes svar inden for denne region.

Formål

Formålet med undersøgelsen er at bidrage med viden om patienternes oplevelser af kvalitet i psykiatrien på afsnits-, afdelings-, regions- og landsniveau.

Foruden de nationale spørgsmål har regionerne mulighed for at stille op til fire regionale spørgsmål.

Baggrund

Der er tale om en landsdækkende undersøgelse, som gennemføres på vegne af de fem regioner og Danske Regioner.

Patientundersøgelserne gennemføres årligt og omfatter indlagte og ambulante patienter inden for henholdsvis voksenpsykiatrien og børne- og ungdomspsykiatrien på landets offentlige psykiatriske hospitaler.

Hvert år gennemføres der ligeledes forældreundersøgelser på henholdsvis ambulatorier og dag- eller døgnafsnit i børne- og ungdomspsykiatrien.

Hvert tredje år gennemføres der desuden landsdækkende undersøgelser af pårørendeoplevelser inden for voksenpsykiatrien.

Der har eksisteret landsdækkende undersøgelser af patient- og pårørendeoplevelser i psykiatrien siden 2004.

Rapportens opbygning

Rapporten har følgende opbygning:

- Indledning
- Datagrundlag
- Overordnet gennemgang af spørgsmålene
- Gennemgang af de enkelte spørgsmål

I den overordnede gennemgang af spørgsmålene er det blandt andet muligt at sammenligne regionens resultater på de enkelte spørgsmål inddelt i temaer med landsresultatet.

På baggrund af undersøgelsesresultaterne fremhæves desuden fem spørgsmål, der rummer umiddelbare forbedringsmuligheder, og fem spørgsmål, hvor fastholdelse af stor patienttilfredshed er vigtig i forhold til patienternes samlede indtryk af psykiatrien.

I den efterfølgende gennemgang af de enkelte spørgsmål præsenteres regionens resultater på afdelingsniveau.

Spørgsmålene om patienternes samlede indtryk vises før de øvrige temaer i spørgeskemaet. Eventuelle regionale spørgsmål præsenteres til sidst.

Da det er første gang, at undersøgelsen gennemføres, er det ikke muligt at sammenligne resultaterne over tid.

Rapporter på flere niveauer

Der er udarbejdet rapporter på afsnits-, afdelings- og regionsniveau. På landsniveau er der desuden udarbejdet en samlet tværgående eksplorativ landsrapport.

Organisering

Projektledelsen af undersøgelsen varetages af CFK - Folkesundhed og Kvalitetsudvikling i Region Midtjylland, der sammen med Enhed for Evaluering og Brugerinddragelse i Region Hovedstaden udgør projektsekretariatet.

Styregruppen for undersøgelsen er Temagruppen for Kvalitet. Derudover er der nedsat en kompetenceenhed bestående af et medlem fra hver af de fem regioner, Danske Regioner samt CFK.

Datagrundlag

Personalet udleverede, i perioden 2. december til og med 15. december 2013, personligt spørgeskemaer til patienter som var indlagt på et dag- eller døgnafsnit og havde været indlagt mindst tre døgn/dage inden undersøgelsesperiodens afslutning.

Afdelinger med færre end ti udleverede spørgeskemaer eller mindre end fem besvarelser får ikke rapporteret deres resultater på afdelingsniveau. Resultater fra disse afdelinger vil dog indgå i resultaterne på højere niveauer.

Datagrundlag

Udleverede spørgeskemaer	92
Besvarede spørgeskemaer	59
Regionens svarprocent	64

Signalement af svarpersonerne

	Antal	Procent
	n	%
Alle	59	100
Køn		
Dreng	16	27
Pige	43	73
Aldersgruppe		
0 til 6 år	0	0
7 til 14 år	15	25
15 år eller derover	44	75
Indlæggelseslængde		
3 til 7 døgn	6	11
8 døgn til 2 mdr.	31	58
Over 2 mdr.	16	30
Indlagt tidligere		
Ja	32	55
Nej	26	45
Diagnose		
F40-49	2	4
F50-59	6	11
F80-89	11	21
F90-98	1	2
Andet	33	62

Patienternes samlede indtryk

Figurene til højre viser patienternes samlede indtryk fordelt på køn, alder og indlæggelseslængde.

I figurene er patienternes svar kategoriseret som henholdsvis positive og negative.

Svarkategorierne "virkelig godt" og "godt" er kategoriseret som positive svar, mens svarkategorierne "dårligt" og "virkelig dårligt" er kategoriseret som negative svar.

Af hensyn til patienternes anonymitet er der kun vist figurer, hvor der er minimum fem svar.

Patienternes samlede indtryk præsenteres mere detaljeret senere i forbindelse med gennemgangen af spørgsmålene i undersøgelsen.

Det samlede indtryk fordelt på køn, alder og indlæggelseslængde

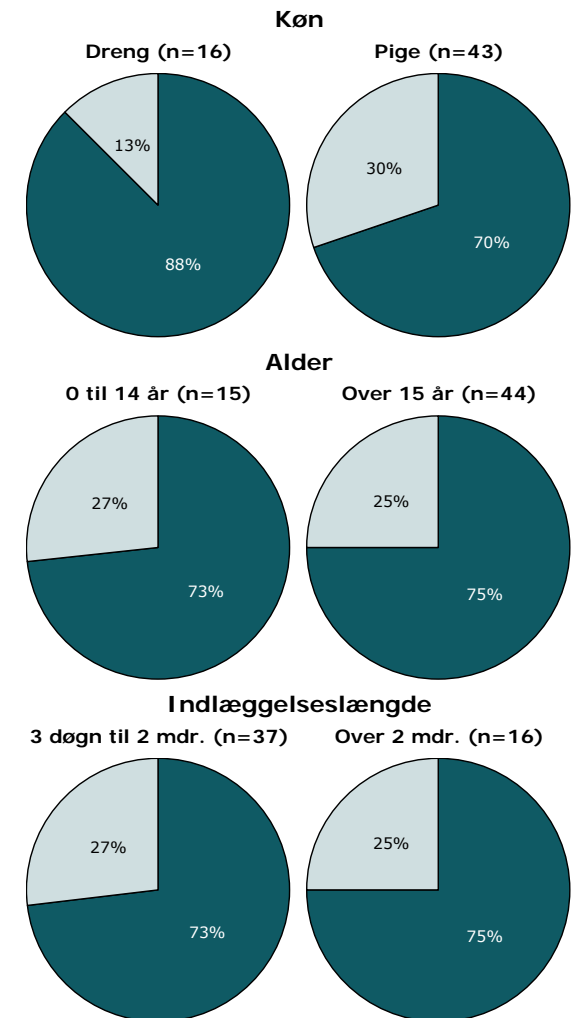
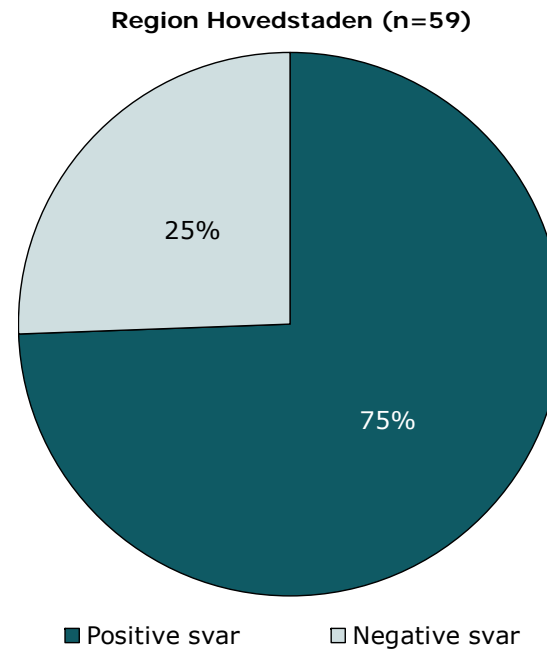

Hvordan svarer patienterne på spørgsmålene?

Patienternes svar på spørgsmålene er her sammenlignet med landsresultatet.

Spørgsmålene vises temavist med det samlede indtryk som det første tema. Den lodrette tekst i figuren viser, hvilket tema spørgsmålene hører under.

Søjlerne viser andelen af patienternes svar, som er positive. Parentesen foran hver søjle angiver det samlede antal svar (positive og negative), der indgår i andelsberegningen.

For hvert spørgsmål præsenteres to søjler. Den øverste søjle angiver regionens resultat, mens den nederste angiver resultatet for hele landet.

Yderst til højre i figuren er regionens resultat vist. Fra næste år er det muligt at sammenligne resultaterne over tid.

Resultatoversigt. Andel positive svar (procent)

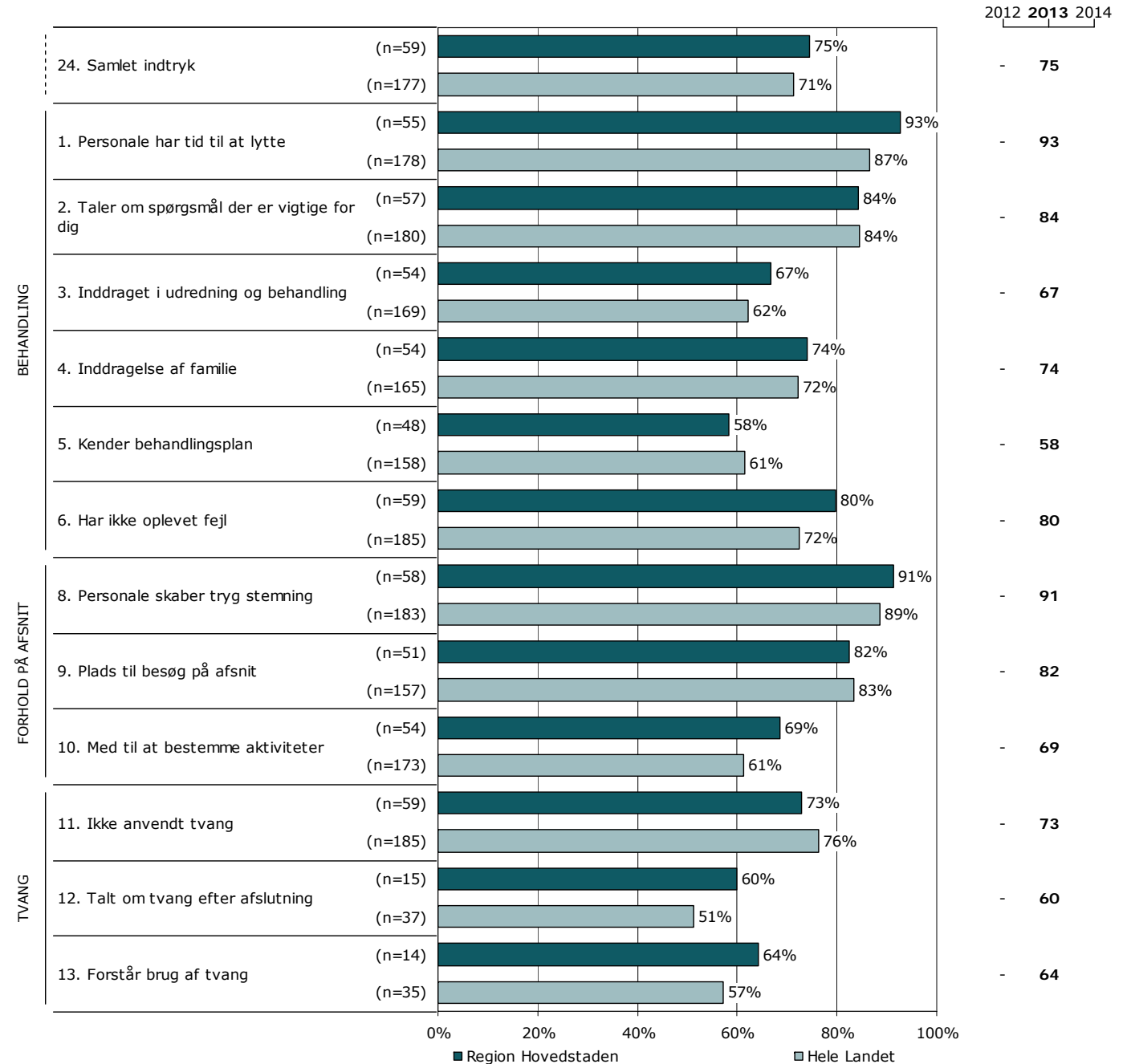

Resultatoversigt. Andel positive svar (procent)

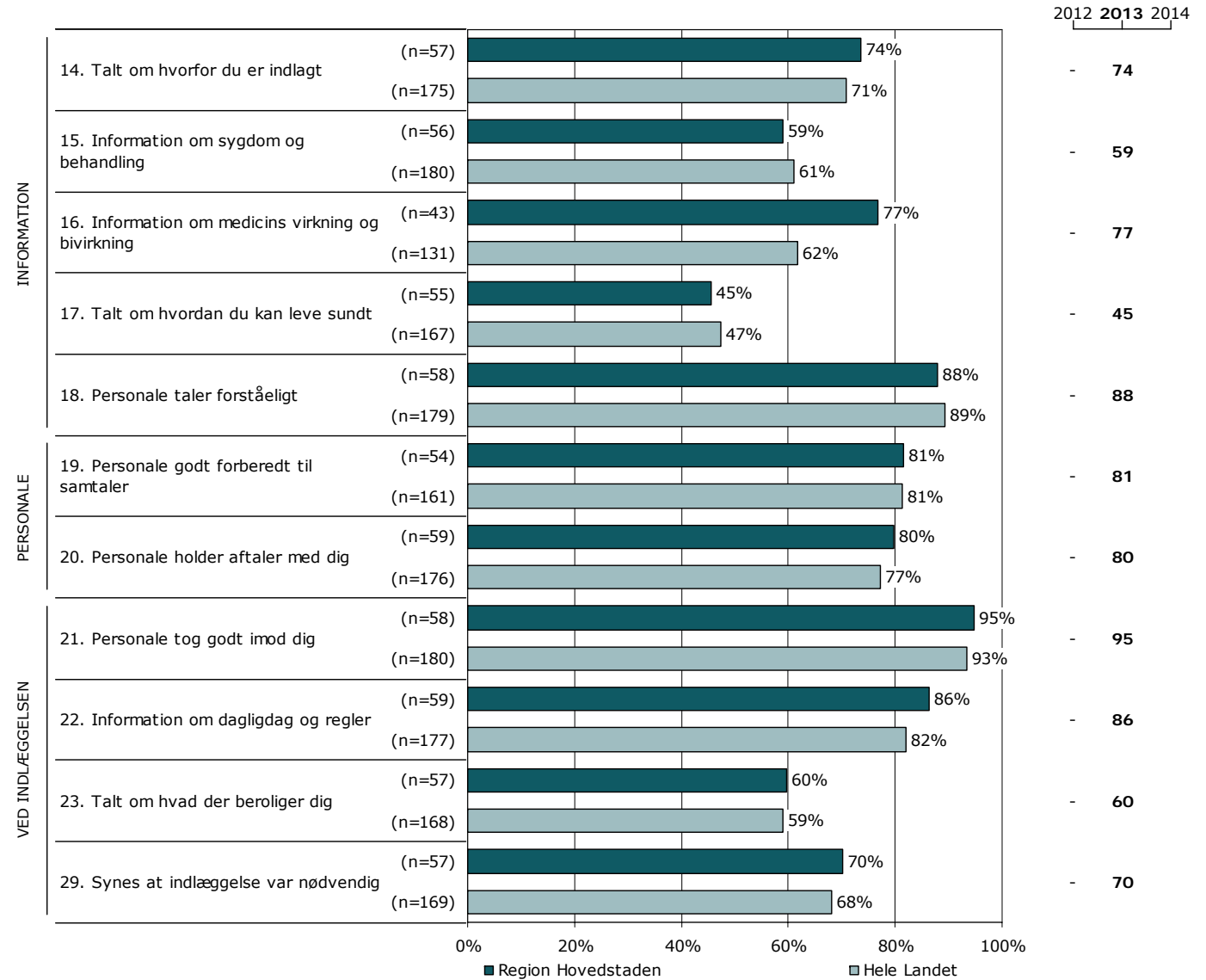

På hvilke spørgsmål er tilfredsheden størst?

Spørgsmålene i figuren til højre er rangordnet efter patienternes tilfredshed. Spørgsmålene med den største andel positive svar fremgår øverst i figuren.

Søjlerne viser andelen af patienternes svar, som er positive. Parentesen foran hver søjle angiver det samlede antal svar (positive og negative), der indgår i andelsberegningen.

Resultatoversigt. Andel positive svar (procent)

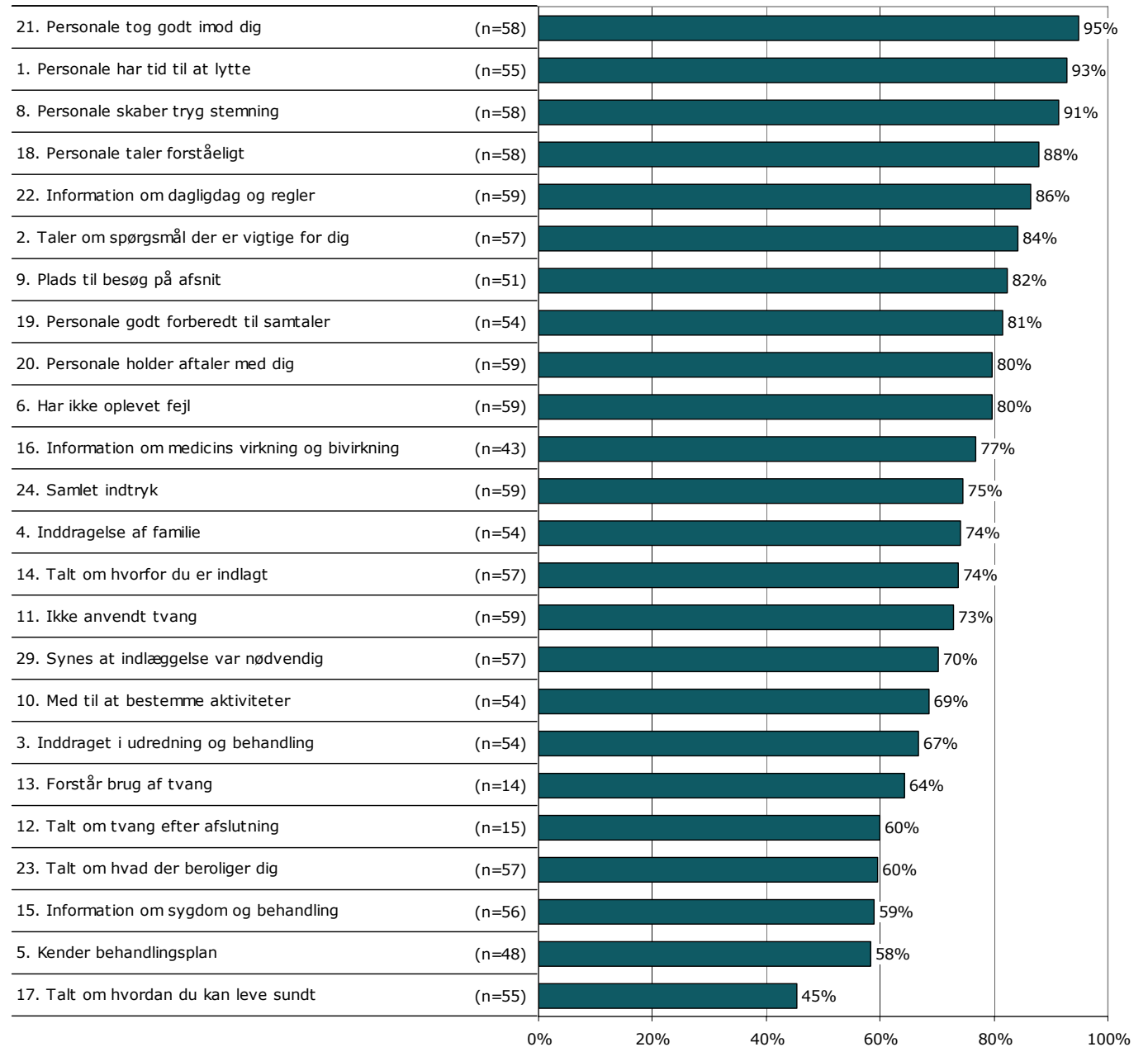

Er resultatet bedre end landsresultatet?

Figuren til højre viser hvor mange spørgsmål, hvor andelen af patienter, der har svaret positivt, er:

- højere end landsresultatet
- det samme som landsresultatet
- lavere end landsresultatet.

I figuren er resultatet sammenlignet med landsresultatet på i alt 24 spørgsmål.

Forskellene mellem regionens resultat og landsresultatet er ikke signifikanstestet.

Sammenligning med landsresultatet

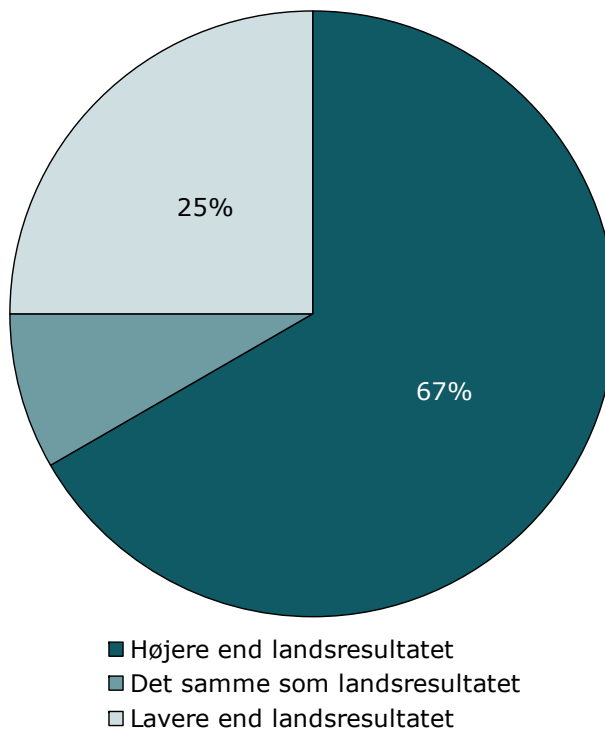

Næste side præsenterer et bud på, hvilke områder regionen kan være opmærksom på i det løbende arbejde med at forbedre og fastholde den patientoplevede kvalitet.

På baggrund af undersøgelsesresultaterne fremhæves fem spørgsmål, der rummer umiddelbare forbedringsmuligheder, og fem spørgsmål, hvor fastholdelse af stor patienttilfredshed er vigtig i forhold til patienternes samlede indtryk af psykiatrien.

Spørgsmålene er udvalgt ved at sammenholde patienternes svar på spørgsmålene og sammenhængen mellem de enkelte spørgsmål og patienternes samlede indtryk af psykiatrien.

De fremhævede spørgsmål med umiddelbare forbedringsmuligheder er karakteriseret ved:

- relativ lille andel positive svar
- relativ stor sammenhæng med det samlede indtryk.

De fremhævede spørgsmål, hvor fastholdelse af stor patienttilfredshed er vigtig, er karakteriseret ved:

- relativ stor andel positive svar
- relativ stor sammenhæng med det samlede indtryk.

Beregninger

Som mål for sammenhængen med det samlede indtryk anvendes korrelationen mellem de enkelte spørgsmål og patienternes samlede indtryk. To spørgsmål er eksempelvis stærkt korreleret (stor sammenhæng), hvis personer, der svarer positivt på spørgsmål A samtidig har tendens til at svare positiv på spørgsmål B. Sammenhængen mellem spørgsmålene og det samlede indtryk er undersøgt bivariat (γ), og beregningerne er, for at få det mest præcise mål for sammenhængen, foretaget samlet for hele landet og ikke for den enkelte region.

Spørgsmålet, der er anvendt i beregningen af sammenhængen med de enkelte spørgsmål og patienternes samlede indtryk, er: Hvad er dit samlede indtryk af din indlæggelse?

Figuren nedenfor illustrerer, hvordan spørgsmålene er udvalgt. Spørgsmålene er dels rangordnet efter andel positive svar (den vertikale akse i figuren) og dels rangordnet efter spørgsmålenes sammenhæng med det samlede indtryk (den horisontale akse i figuren). Figuren er på baggrund heraf inddelt i fire områder, der er karakteriseret ved varierende forbedringsmuligheder. Spørgsmål er herefter udvalgt blandt de spørgsmål, der er placeret henholdsvis øverst og nederst i figurens højre side.

Beregningsmetoden og spørgsmålsudvælgelsen er beskrevet mere detaljeret på psykiatriundersogelser.dk.

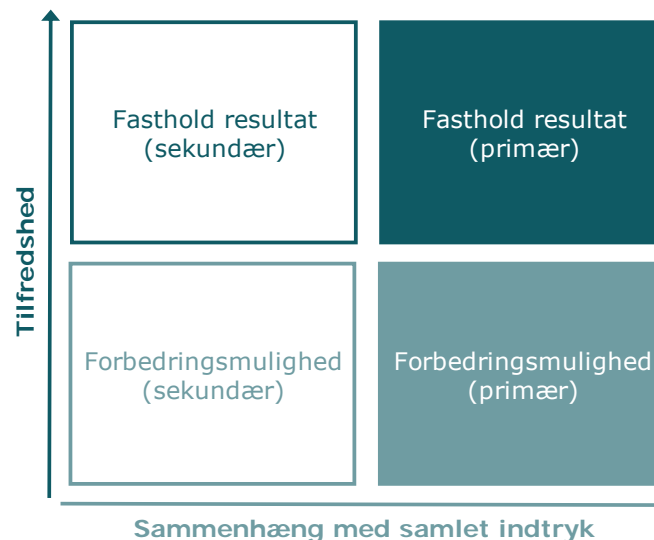

Fastholdelse og forbedring af resultater (fortsat)

Patienternes svar på spørgsmålene er her sammenholdt med sammenhængen mellem de enkelte spørgsmål og patienternes samlede indtryk.

De fem spørgsmål, der rummer forbedringsmuligheder, og de fem spørgsmål, hvor fastholdelse af tilfredsheden er vigtigt, er præsenteret i hver deres tabel.

Fra venstre mod højre viser kolonnerne efter de fremhævede spørgsmål:

- Andel positive svar på spørgsmålet
- Spørgsmålets placering, når spørgsmålene rangordnes efter højest andel positive svar
- Spørgsmålets placering, når spørgsmålene rangordnes efter størst sammenhæng med patienternes samlede indtryk.

Spørgsmålene er udvalgt blandt de i alt 23 nationale spørgsmål, der indgår i rangordningen.

Spørgsmål med umiddelbare forbedringsmuligheder

	Positive	Positive	Sammenhæng
	%	[1-23]	[1-23]
13. Forstår du, hvorfor der er blevet brugt tvang? (n=14)	64	18	4
3. Hvor meget bliver du inddraget i den udredning og behandling, du får på afsnittet? (n=54)	67	17	6
29. Synes du selv, at det var nødvendigt for dig at blive indlagt? (n=57)	70	15	11
10. Er du med til at bestemme hvilke aktiviteter, du kan deltage i? (n=54)	69	16	12
5. Kender du din behandlingsplan? (n=48)	58	22	14

Spørgsmål hvor fastholdelse af stor tilfredshed er vigtigt

	Positive	Positive	Sammenhæng
	%	[1-23]	[1-23]
8. Skaber personalet en tryk stemning på afsnittet? (n=58)	91	3	1
21. Tog personalet godt imod dig, da du blev indlagt? (n=58)	95	1	2
1. Har personalet tid til at lytte til dig? (n=55)	93	2	5
19. Er personalet godt forberedt til planlagte samtaler? (n=54)	81	8	3
2. Hjælper personalet dig til at tale om de ting, der er vigtige for dig? (n=57)	84	6	7

Spredningen på spørgsmålene

Figuren til højre viser variationen i patienternes svar på regionsniveau.

I figuren er andel positive svar på spørgsmålene vist for hver region. Regionens resultat er markeret med en fuldt optrukken cirkel.

Spørgsmålene vises temavist med det samlede indtryk som det første tema. Den lodrette tekst yderst til venstre viser, hvilket tema spørgsmålene hører under.

Spredningsfigur

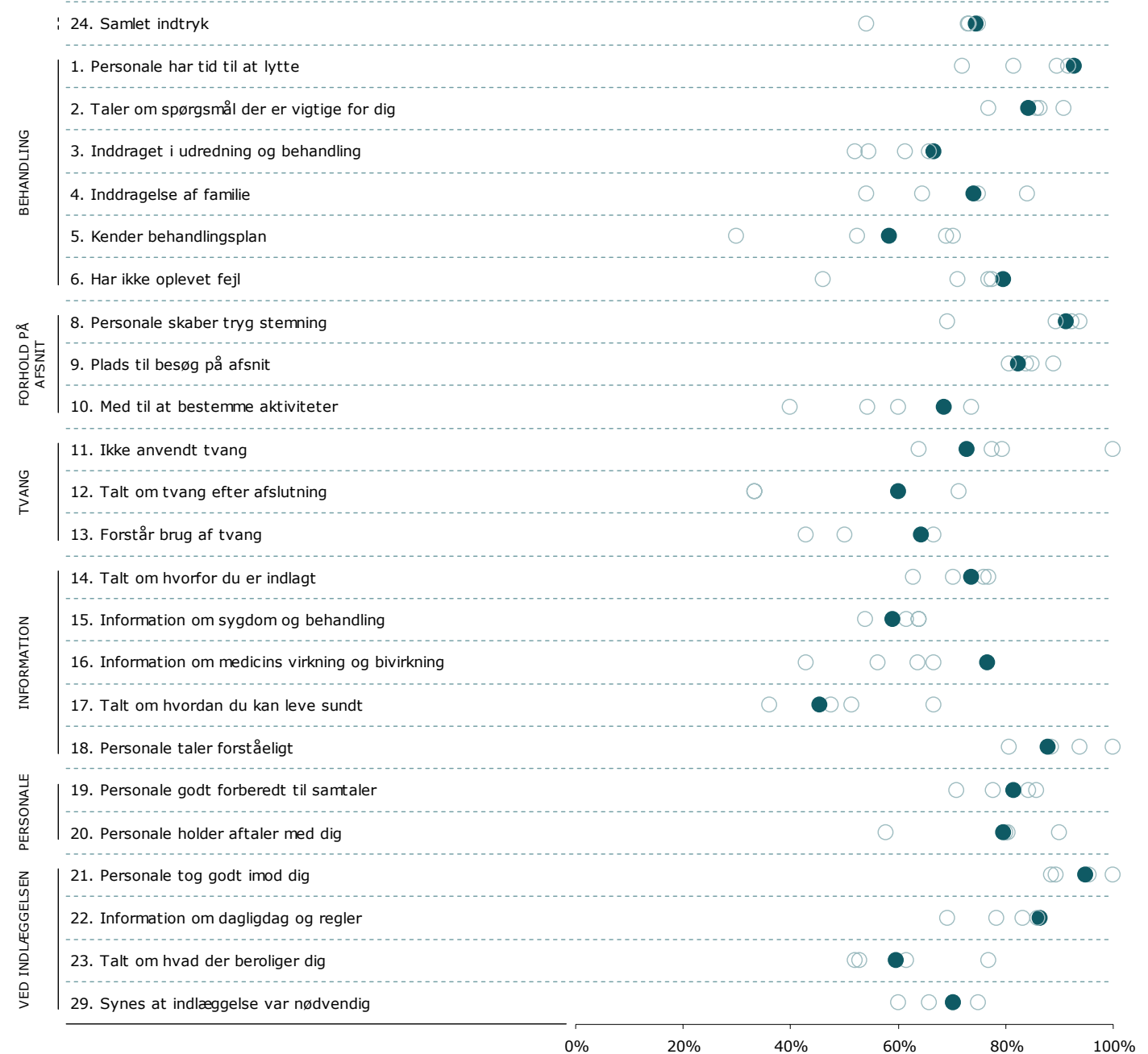

1. Har personalet tid til at lytte til dig?

Nummer og spørgsmålsformulering i spørgeskemaet

Spørgsmålets tema i spørgeskemaet

Tema: Din behandling

Svar på spørgsmål: 55 (93 %)

Positive svar: I høj grad; I nogen grad

Antal svar i figurene (procent af afdelingens samlede besvarelser)

Svar kategoriseret som positive

Afdelingsresultatet: Svarfordelingen på spørgsmålet

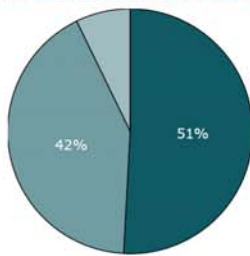

Rangordning: Afdelinger i undersøgelsen rangordnet efter andel positive svar og sammenlignet med afdelingsresultatet.

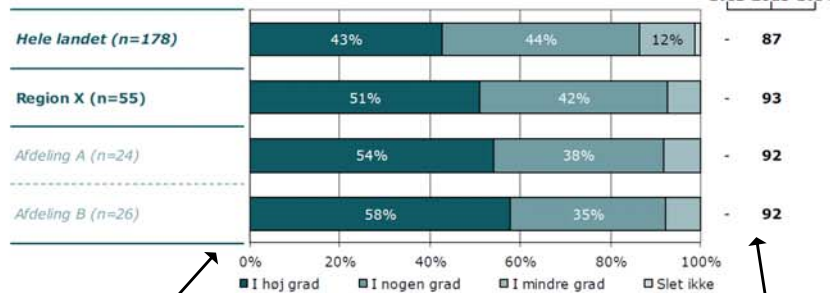

	I høj grad	I nogen grad	I mindre grad	Slet ikke	Antal	[Andet]*
	%	%	%	%	n	n
Alle	51	42	7	0	55	4
Køn						
Dreng	79	21	0	0	14	2
Pige	41	49	10	0	41	2
Aldersgruppe						
0 til 6 år	-	-	-	-	0	0
7 til 14 år	50	50	0	0	12	3
15 år eller derover	51	40	9	0	43	1
Indlæggelseslængde						
3 til 7 døgn	50	33	17	0	6	0
8 døgn til 2 mdr.	57	36	7	0	28	3
Over 2 mdr.	40	53	7	0	15	1
Indlagt tidligere						
Ja	39	52	10	0	31	1
Nej	65	30	4	0	23	3
Diagnose						
F40-49	-	-	-	-	1	1
F50-59	0	67	33	0	6	0
F80-89	56	44	0	0	9	2
F90-98	-	-	-	-	1	0
Andet	56	38	6	0	32	1

Sammenligning: Afdelingsresultatet sammenlignet med svarfordelingen for hele regionen og opdelt på afsnitsniveau.

Andel positive svar i dette års undersøgelse. I de kommende års undersøgelser vil de tidligere års resultater ligeledes være vist.

Krydstabel: Afdelingsresultatet fordelt køn, alder og øvrige baggrundsplysninger.

Svarfordelingen for grupper med mindre end fem svar vises ikke.

Svar der ikke indgår i figurene og beregningen af andel positive svar.

[Andet]*: Ved ikke/ikke relevant

24. Hvad er dit samlede indtryk af din indlæggelse?

Tema: Samlet indtryk

Svar på spørgsmål: 59 (100 %)

Positive svar: Virkelig godt; Godt

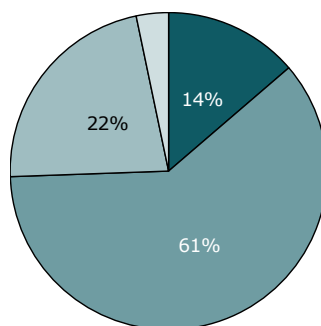

■ Virkelig godt ■ Godt
□ Dårligt □ Virkelig dårligt

2012 2013 2014

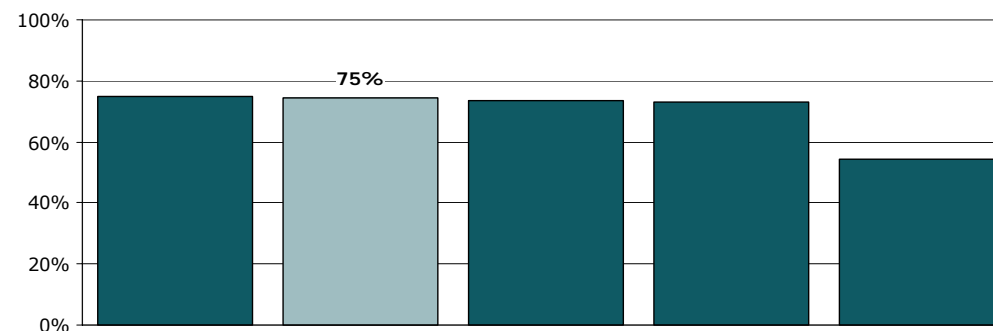
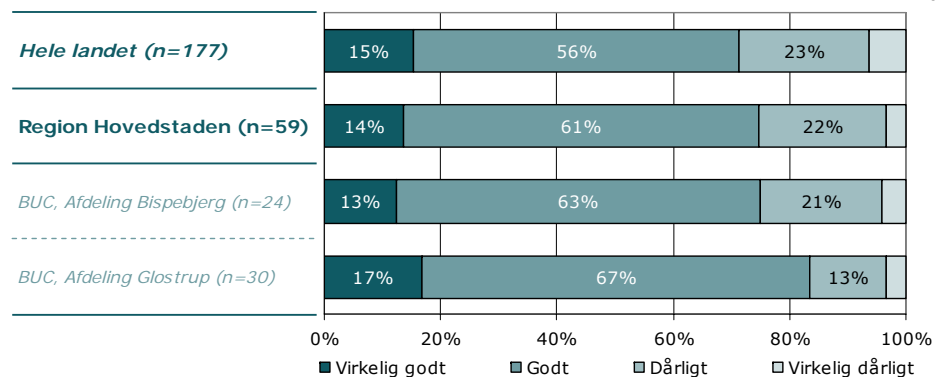

	Virkelig godt	Godt	Dårligt	Virkelig dårligt	Antal
	%	%	%	%	n
Alle	14	61	22	3	59
Køn					
Dreng	31	56	13	0	16
Pige	7	63	26	5	43
Aldersgruppe					
0 til 6 år	-	-	-	-	0
7 til 14 år	7	67	27	0	15
15 år eller derover	16	59	20	5	44
Indlæggelseslængde					
3 til 7 døgn	17	50	33	0	6
8 døgn til 2 mdr.	13	61	23	3	31
Over 2 mdr.	19	56	19	6	16
Indlagt tidlige					
Ja	9	56	31	3	32
Nej	19	65	12	4	26
Diagnose					
F40-49	-	-	-	-	2
F50-59	0	33	50	17	6
F80-89	36	64	0	0	11
F90-98	-	-	-	-	1
Andet	6	67	24	3	33

1. Har personalet tid til at lytte til dig?

Tema: Din behandling

Svar på spørgsmål: 59 (100 %)

Positive svar: I høj grad; I nogen grad

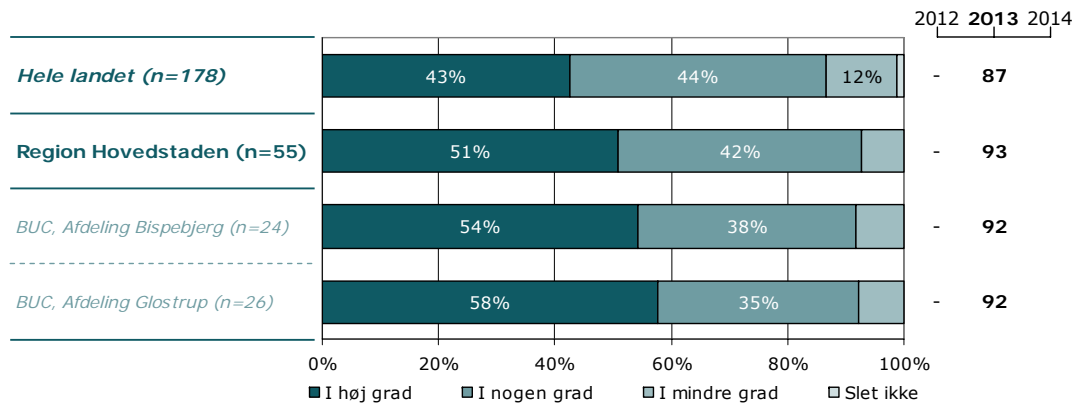
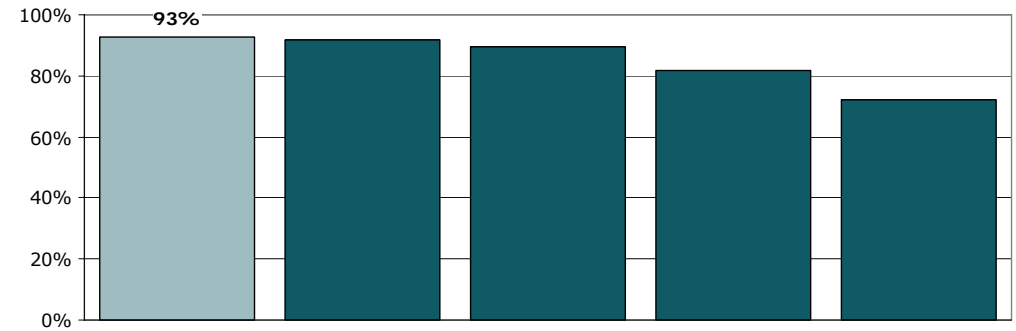
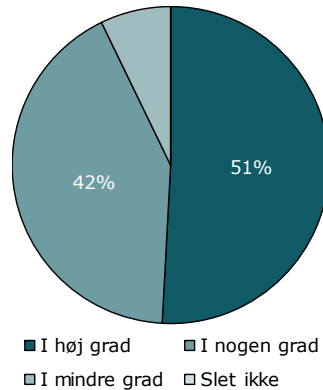

	I høj grad	I nogen grad	I mindre grad	Slet ikke	Antal	[Andet]*
	%	%	%	%	n	n
Alle	51	42	7	0	55	4
Køn						
Dreng	79	21	0	0	14	2
Pige	41	49	10	0	41	2
Aldersgruppe						
0 til 6 år	-	-	-	-	0	0
7 til 14 år	50	50	0	0	12	3
15 år eller derover	51	40	9	0	43	1
Indlæggelseslængde						
3 til 7 døgn	50	33	17	0	6	0
8 døgn til 2 mdr.	57	36	7	0	28	3
Over 2 mdr.	40	53	7	0	15	1
Indlagt tidligere						
Ja	39	52	10	0	31	1
Nej	65	30	4	0	23	3
Diagnose						
F40-49	-	-	-	-	1	1
F50-59	0	67	33	0	6	0
F80-89	56	44	0	0	9	2
F90-98	-	-	-	-	1	0
Andet	56	38	6	0	32	1

[Andet]*: Ved ikke/ikke relevant

2. Hjælper personalet dig til at tale om de ting, der er vigtige for dig?

Tema: Din behandling

Svar på spørgsmål: 59 (100 %)

Positive svar: I høj grad; I nogen grad

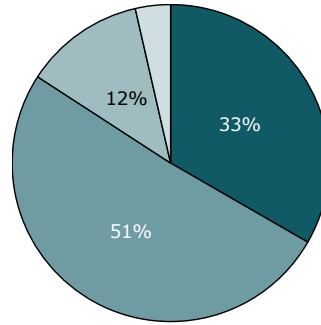

■ I høj grad ■ I nogen grad
■ I mindre grad □ Slet ikke

2012 2013 2014

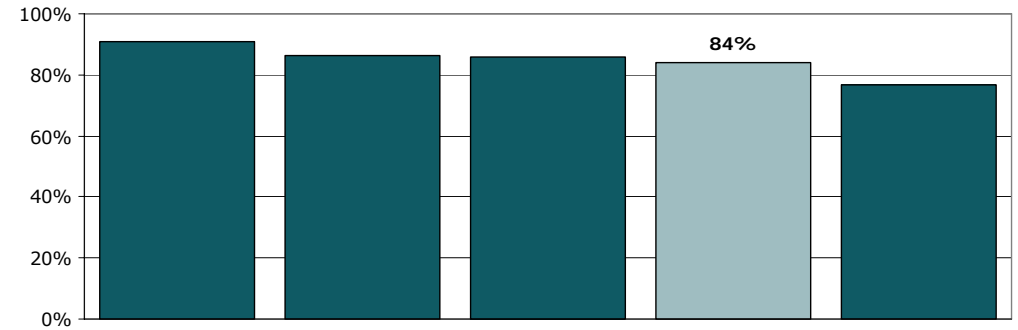
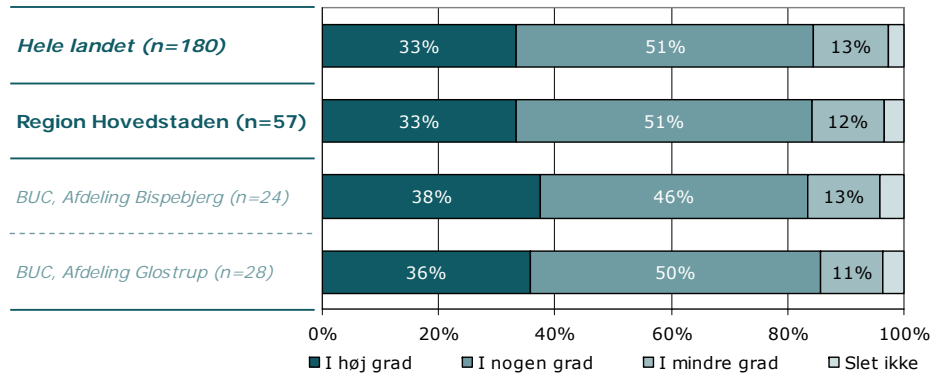

	I høj grad	I nogen grad	I mindre grad	Slet ikke	Antal	[Andet]*
	%	%	%	%	n	n
Alle	33	51	12	4	57	2
Køn						
Dreng	71	21	0	7	14	2
Pige	21	60	16	2	43	0
Aldersgruppe						
0 til 6 år	-	-	-	-	0	0
7 til 14 år	29	57	7	7	14	1
15 år eller derover	35	49	14	2	43	1
Indlæggelseslængde						
3 til 7 døgn	33	33	33	0	6	0
8 døgn til 2 mdr.	38	48	14	0	29	2
Over 2 mdr.	19	63	6	13	16	0
Indlagt tidligere						
Ja	19	59	19	3	32	0
Nej	50	42	4	4	24	2
Diagnose						
F40-49	-	-	-	-	1	1
F50-59	17	50	33	0	6	0
F80-89	30	50	10	10	10	1
F90-98	-	-	-	-	1	0
Andet	33	52	12	3	33	0

[Andet]*: Ved ikke/ikke relevant

3. Hvor meget bliver du inddraget i den udredning og behandling, du får på afsnittet?

Tema: Din behandling

Svar på spørgsmål: 58 (98 %)

Positive svar: Passende

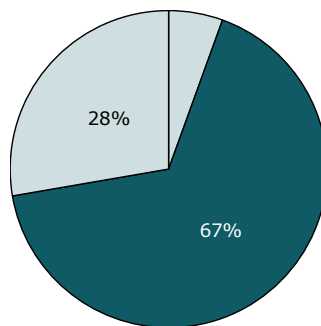

□ For meget ■ Passende □ For lidt

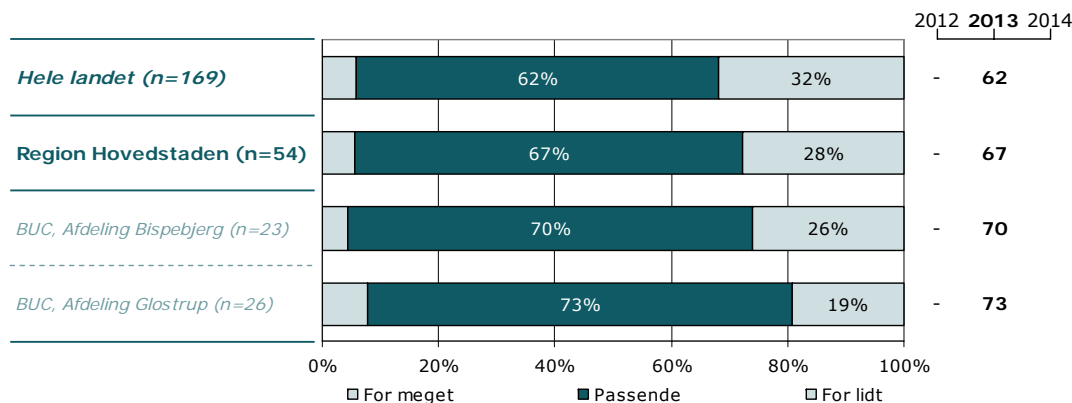
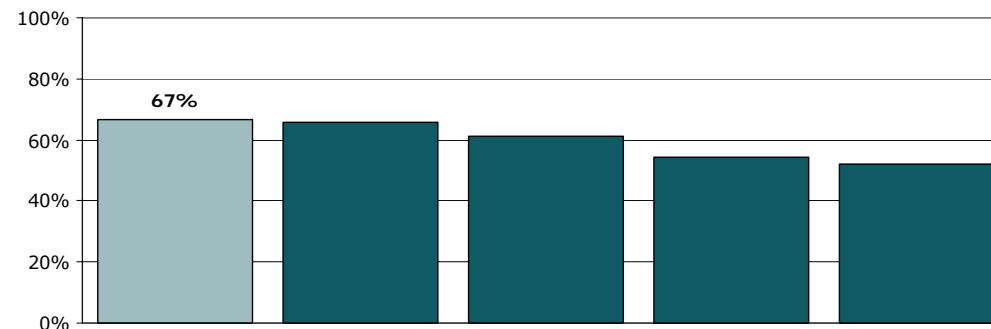

	For meget	Passende	For lidt	Antal	[Andet]*
	%	%	%	n	n
Alle	6	67	28	54	4
Køn					
Dreng	25	58	17	12	4
Pige	0	69	31	42	0
Aldersgruppe					
0 til 6 år	-	-	-	0	0
7 til 14 år	8	69	23	13	2
15 år eller derover	5	66	29	41	2
Indlæggelseslængde					
3 til 7 døgn	0	80	20	5	1
8 døgn til 2 mdr.	11	67	22	27	3
Over 2 mdr.	0	56	44	16	0
Indlagt tidligere					
Ja	0	63	38	32	0
Nej	14	73	14	22	4
Diagnose					
F40-49	-	-	-	0	2
F50-59	0	50	50	6	0
F80-89	0	80	20	10	1
F90-98	-	-	-	1	0
Andet	6	65	29	31	1

[Andet]*: Ved ikke/ikke relevant

4. Hvor meget bliver din familie inddraget i din udredning og behandling på afsnittet?

Tema: Din behandling

Svar på spørgsmål: 58 (98 %)

Positive svar: Passende

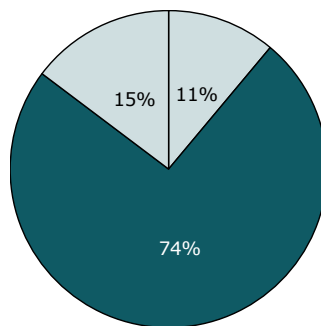

□ For meget ■ Passende □ For lidt

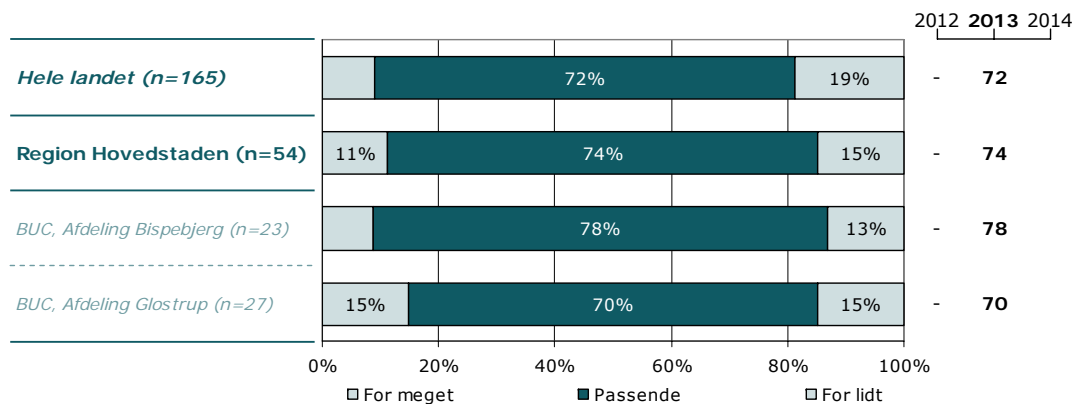
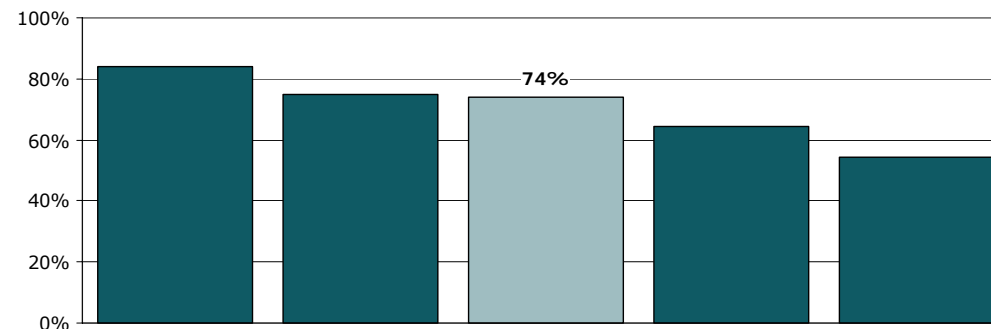

	For meget	Passende	For lidt	Antal	[Andet]*
	%	%	%	n	n
Alle	11	74	15	54	4
Køn					
Dreng	20	67	13	15	1
Pige	8	77	15	39	3
Aldersgruppe					
0 til 6 år	-	-	-	0	0
7 til 14 år	20	53	27	15	0
15 år eller derover	8	82	10	39	4
Indlæggelseslængde					
3 til 7 døgn	20	80	0	5	1
8 døgn til 2 mdr.	10	66	24	29	1
Over 2 mdr.	14	79	7	14	2
Indlagt tidligere					
Ja	7	79	14	29	2
Nej	17	67	17	24	2
Diagnose					
F40-49	-	-	-	1	1
F50-59	0	50	50	6	0
F80-89	10	80	10	10	1
F90-98	-	-	-	1	0
Andet	13	73	13	30	2

[Andet]*: Ved ikke/ikke relevant

5. Kender du din behandlingsplan?

Tema: Din behandling

Svar på spørgsmål: 59 (100 %)

Positive svar: Ja

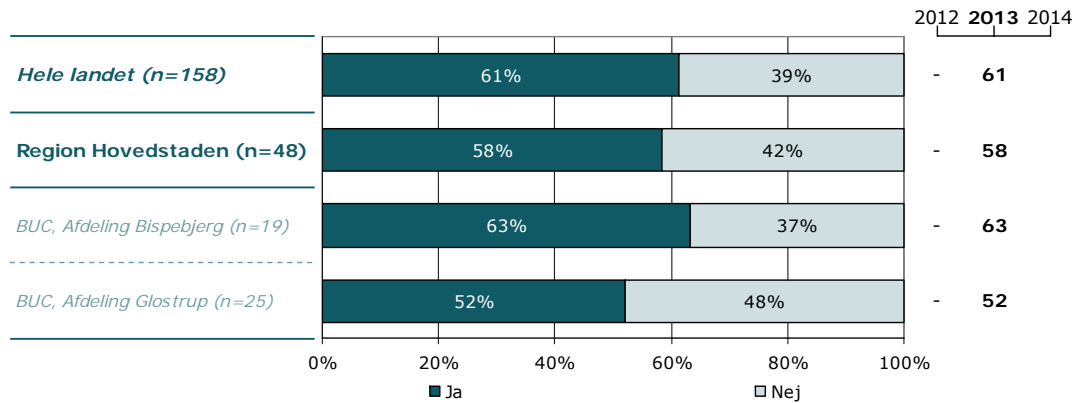
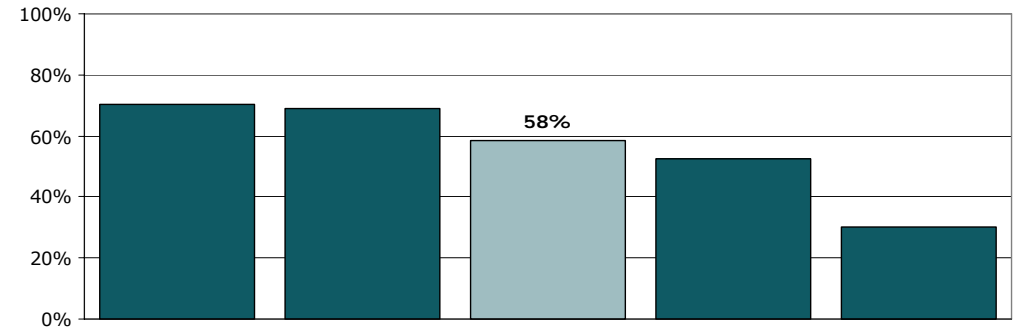
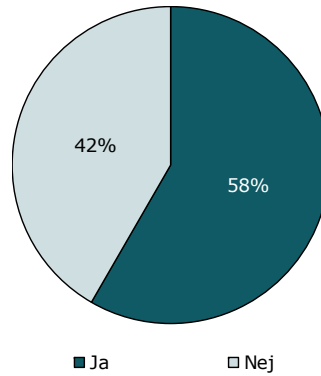

	Ja	Nej	Antal	[Andet]*
	%	%	n	n
Alle	58	42	48	11
Køn				
Dreng	43	57	14	2
Pige	65	35	34	9
Aldersgruppe				
0 til 6 år	-	-	0	0
7 til 14 år	18	82	11	4
15 år eller derover	70	30	37	7
Indlæggelseslængde				
3 til 7 døgn	40	60	5	1
8 døgn til 2 mdr.	78	22	23	8
Over 2 mdr.	36	64	14	2
Indlagt tidligere				
Ja	64	36	25	7
Nej	50	50	22	4
Diagnose				
F40-49	-	-	2	0
F50-59	50	50	4	2
F80-89	25	75	8	3
F90-98	-	-	1	0
Andet	74	26	27	6

[Andet]*: Ved ikke

6. Har du oplevet, at der er sket fejl under din indlæggelse?

Tema: Din behandling

Svar på spørgsmål: 59 (100 %)

Positive svar: Nej

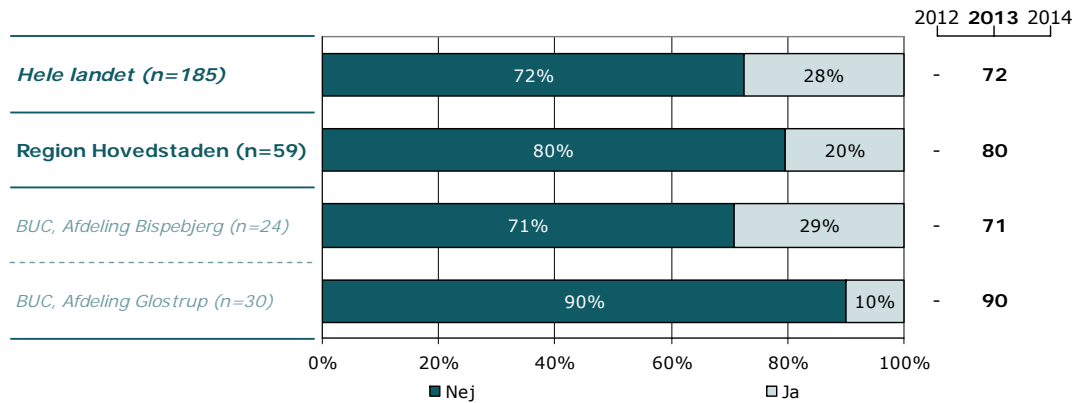
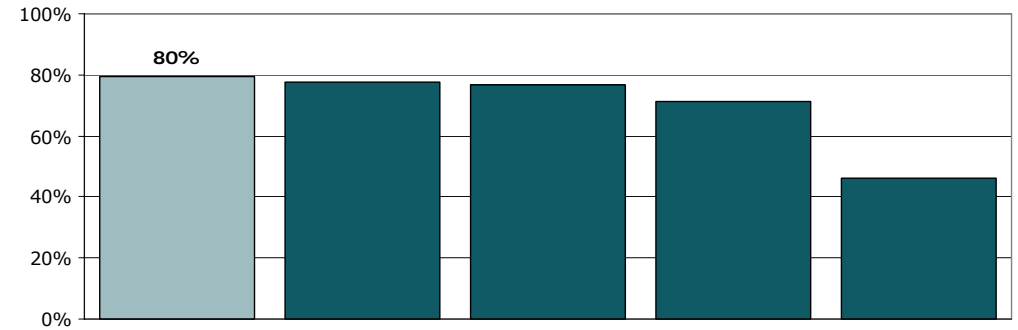
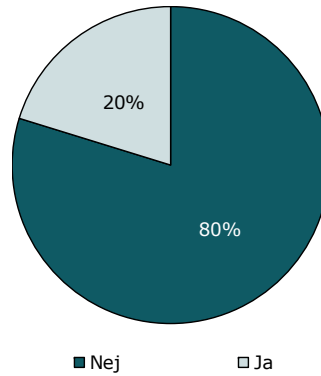

	Nej	Ja	Antal
	%	%	n
Alle	80	20	59
Køn			
Dreng	94	6	16
Pige	74	26	43
Aldersgruppe			
0 til 6 år	-	-	0
7 til 14 år	73	27	15
15 år eller derover	82	18	44
Indlæggelseslængde			
3 til 7 døgn	83	17	6
8 døgn til 2 mdr.	84	16	31
Over 2 mdr.	63	38	16
Indlagt tidligere			
Ja	75	25	32
Nej	85	15	26
Diagnose			
F40-49	-	-	2
F50-59	50	50	6
F80-89	100	0	11
F90-98	-	-	1
Andet	73	27	33

8. Skaber personalet en tryk stemning på afsnittet?

Tema: Forholdene på afsnittet

Svar på spørgsmål: 59 (100 %)

Positive svar: I høj grad; I nogen grad

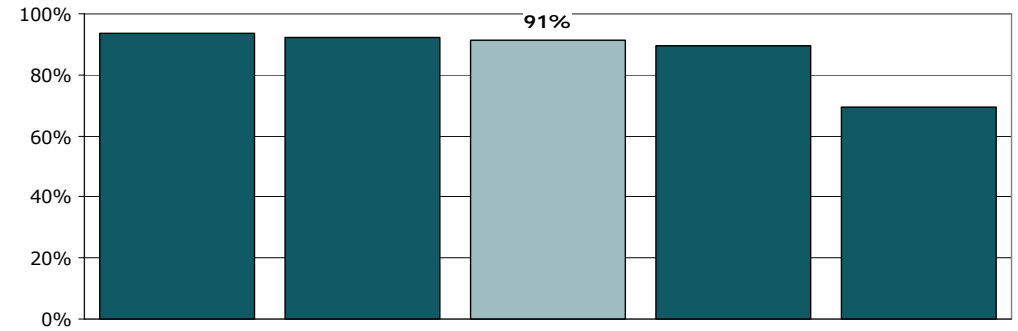
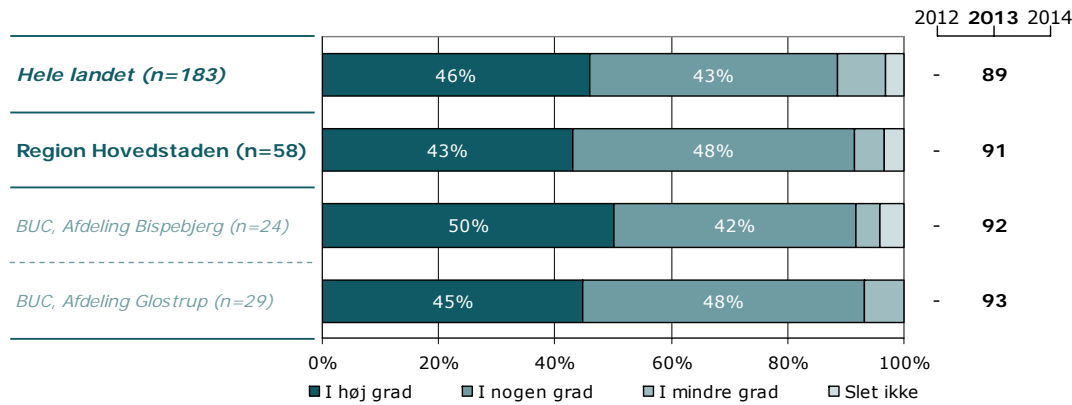
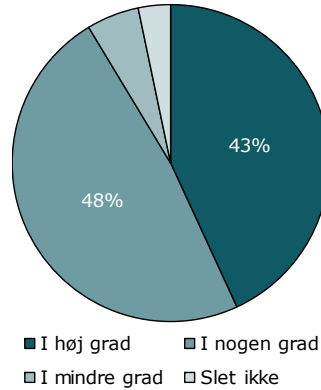

	I høj grad	I nogen grad	I mindre grad	Slet ikke	Antal	[Andet]*
	%	%	%	%	n	n
Alle	43	48	5	3	58	1
Køn						
Dreng	73	27	0	0	15	1
Pige	33	56	7	5	43	0
Aldersgruppe						
0 til 6 år	-	-	-	-	0	0
7 til 14 år	47	47	7	0	15	0
15 år eller derover	42	49	5	5	43	1
Indlæggelseslængde						
3 til 7 døgn	33	50	17	0	6	0
8 døgn til 2 mdr.	50	43	3	3	30	1
Over 2 mdr.	38	50	6	6	16	0
Indlagt tidligere						
Ja	31	56	9	3	32	0
Nej	56	40	0	4	25	1
Diagnose						
F40-49	-	-	-	-	1	1
F50-59	17	67	0	17	6	0
F80-89	82	18	0	0	11	0
F90-98	-	-	-	-	1	0
Andet	33	55	9	3	33	0

[Andet]*: Ved ikke/ikke relevant

9. Er der plads til, at du kan have din familie/dine venner på besøg på afsnittet?

Tema: Forholdene på afsnittet

Svar på spørgsmål: 59 (100 %)

Positive svar: I høj grad; I nogen grad

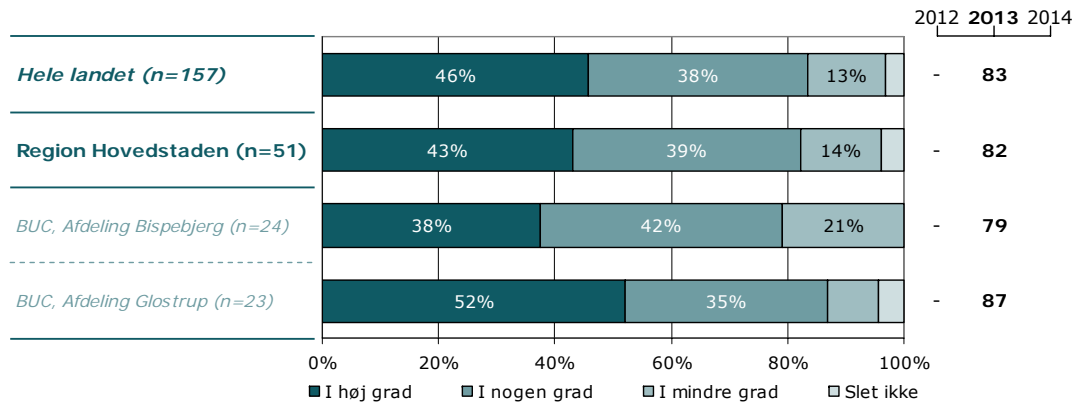
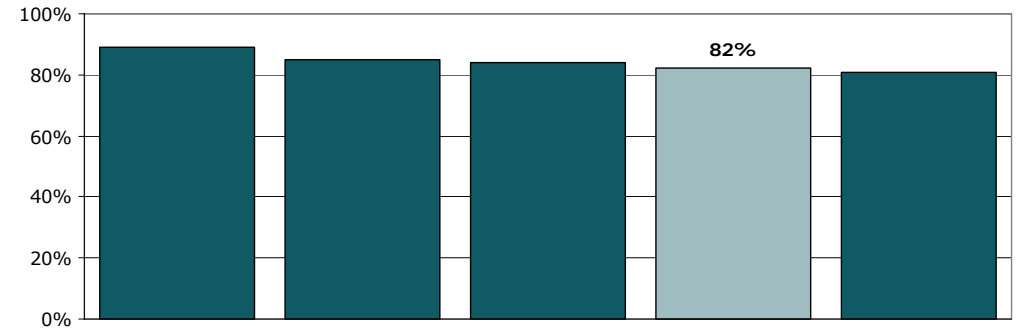
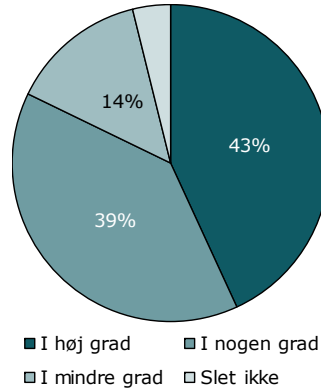

	I høj grad	I nogen grad	I mindre grad	Slet ikke	Antal	[Andet]*
	%	%	%	%	n	n
Alle	43	39	14	4	51	8
Køn						
Dreng	69	23	0	8	13	3
Pige	34	45	18	3	38	5
Aldersgruppe						
0 til 6 år	-	-	-	-	0	0
7 til 14 år	50	36	7	7	14	1
15 år eller derover	41	41	16	3	37	7
Indlæggelseslængde						
3 til 7 døgn	50	17	33	0	6	0
8 døgn til 2 mdr.	38	50	8	4	26	5
Over 2 mdr.	50	29	14	7	14	2
Indlagt tidligere						
Ja	31	48	21	0	29	3
Nej	57	29	5	10	21	5
Diagnose						
F40-49	-	-	-	-	1	1
F50-59	0	50	50	0	6	0
F80-89	50	50	0	0	8	3
F90-98	-	-	-	-	1	0
Andet	47	37	10	7	30	3

[Andet]*: Ved ikke/ikke relevant

10. Er du med til at bestemme hvilke aktiviteter, du kan deltage i?

Tema: Forholdene på afsnittet

Svar på spørgsmål: 59 (100 %)

Positive svar: I høj grad; I nogen grad

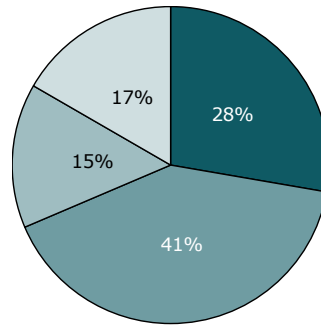

■ I høj grad ■ I nogen grad
■ I mindre grad □ Slet ikke

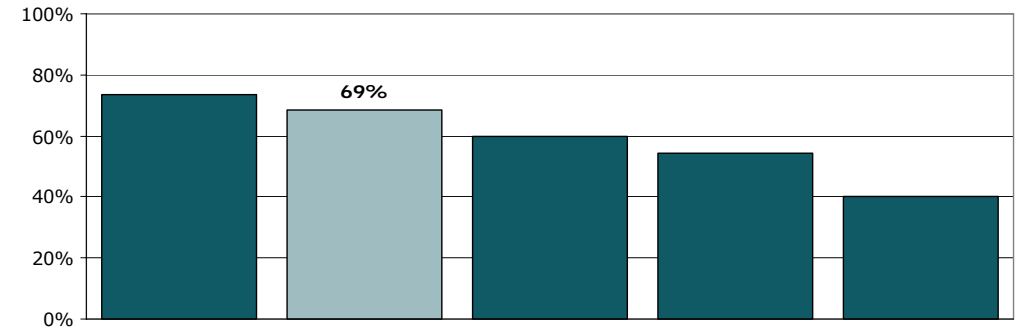
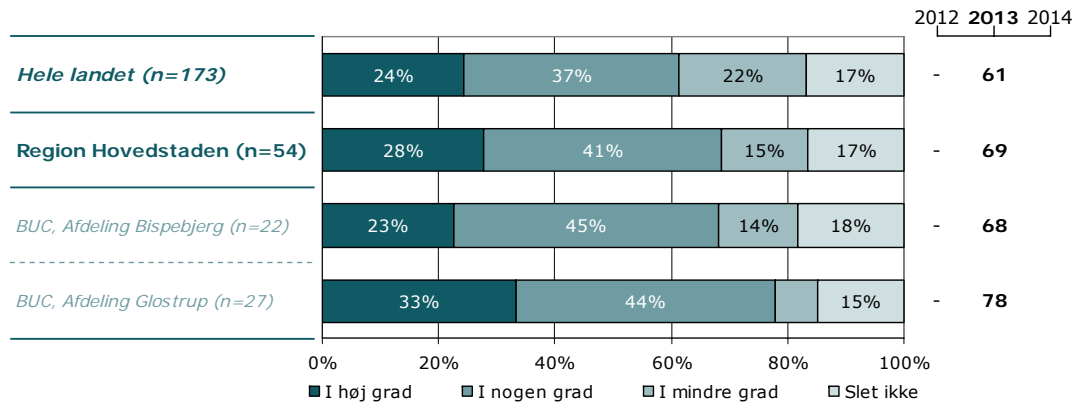

	I høj grad	I nogen grad	I mindre grad	Slet ikke	Antal	[Andet]*
	%	%	%	%	n	n
Alle	28	41	15	17	54	5
Køn						
Dreng	44	44	6	6	16	0
Pige	21	39	18	21	38	5
Aldersgruppe						
0 til 6 år	-	-	-	-	0	0
7 til 14 år	29	43	14	14	14	1
15 år eller derover	28	40	15	18	40	4
Indlæggelseslængde						
3 til 7 døgn	0	50	0	50	6	0
8 døgn til 2 mdr.	41	33	15	11	27	4
Over 2 mdr.	27	27	27	20	15	1
Indlagt tidligere						
Ja	24	34	21	21	29	3
Nej	33	46	8	13	24	2
Diagnose						
F40-49	-	-	-	-	2	0
F50-59	0	33	17	50	6	0
F80-89	50	40	10	0	10	1
F90-98	-	-	-	-	1	0
Andet	31	28	21	21	29	4

[Andet]*: Ved ikke/ikke relevant

11. Har der været anvendt tvang under din indlæggelse?

Tema: Tvang

Svar på spørgsmål: 59 (100 %)

Positive svar: Nej

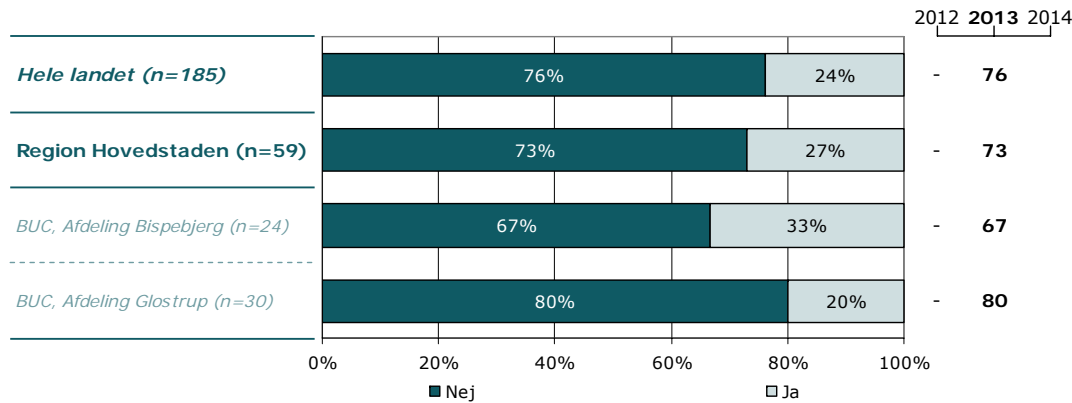
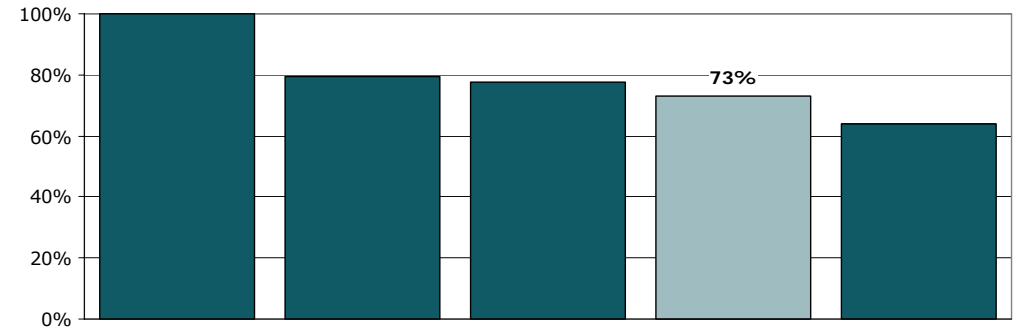
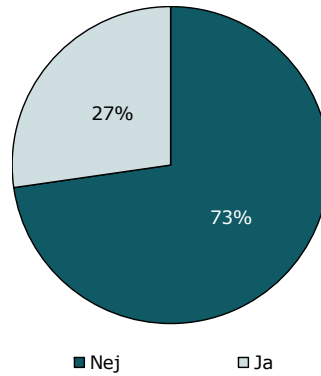

	Nej	Ja	Antal
	%	%	n
Alle	73	27	59
Køn			
Dreng	94	6	16
Pige	65	35	43
Aldersgruppe			
0 til 6 år	-	-	0
7 til 14 år	67	33	15
15 år eller derover	75	25	44
Indlæggelseslængde			
3 til 7 døgn	17	83	6
8 døgn til 2 mdr.	90	10	31
Over 2 mdr.	50	50	16
Indlagt tidligere			
Ja	59	41	32
Nej	88	12	26
Diagnose			
F40-49	-	-	2
F50-59	33	67	6
F80-89	73	27	11
F90-98	-	-	1
Andet	73	27	33

12. Talte personalet med dig om tvangen, efter at den var slut?

Tema: Tvang

Svar på spørgsmål: 16 (27 %)

Positive svar: I høj grad; I nogen grad

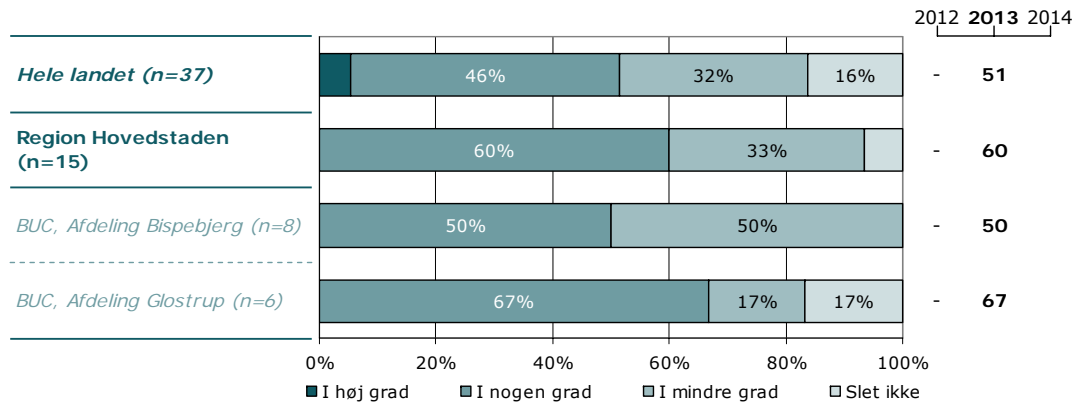
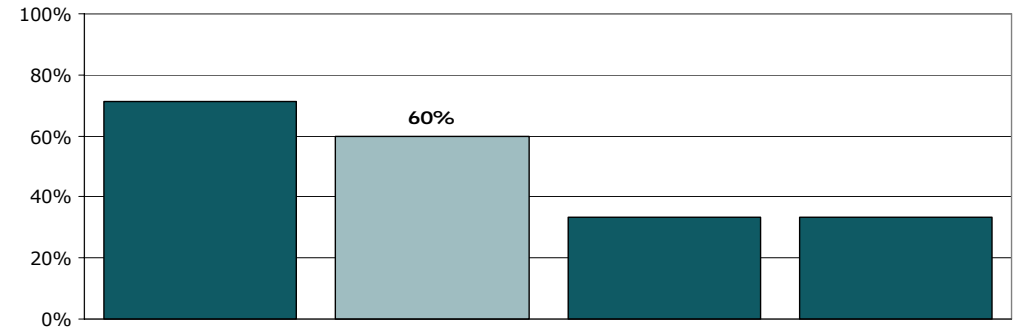
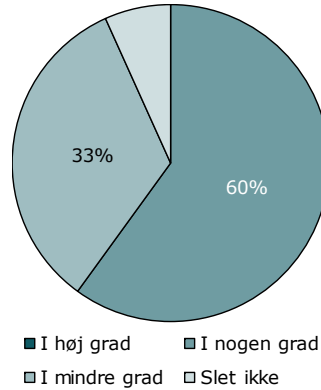

	I høj grad	I nogen grad	I mindre grad	Slet ikke	Antal	[Andet]*
	%	%	%	%	n	n
Alle	0	60	33	7	15	1
Køn						
Dreng	-	-	-	-	1	0
Pige	0	57	36	7	14	1
Aldersgruppe						
0 til 6 år	-	-	-	-	0	0
7 til 14 år	0	40	40	20	5	0
15 år eller derover	0	70	30	0	10	1
Indlæggelseslængde						
3 til 7 døgn	0	40	40	20	5	0
8 døgn til 2 mdr.	-	-	-	-	3	0
Over 2 mdr.	0	71	29	0	7	1
Indlagt tidligere						
Ja	0	54	38	8	13	0
Nej	-	-	-	-	2	1
Diagnose						
F40-49	-	-	-	-	0	0
F50-59	-	-	-	-	4	0
F80-89	-	-	-	-	3	0
F90-98	-	-	-	-	0	0
Andet	0	63	25	13	8	1

[Andet]*: Ved ikke/ikke relevant

13. Forstår du, hvorfor der er blevet brugt tvang?

Tema: Tvang

Svar på spørgsmål: 16 (27 %)

Positive svar: I høj grad; I nogen grad

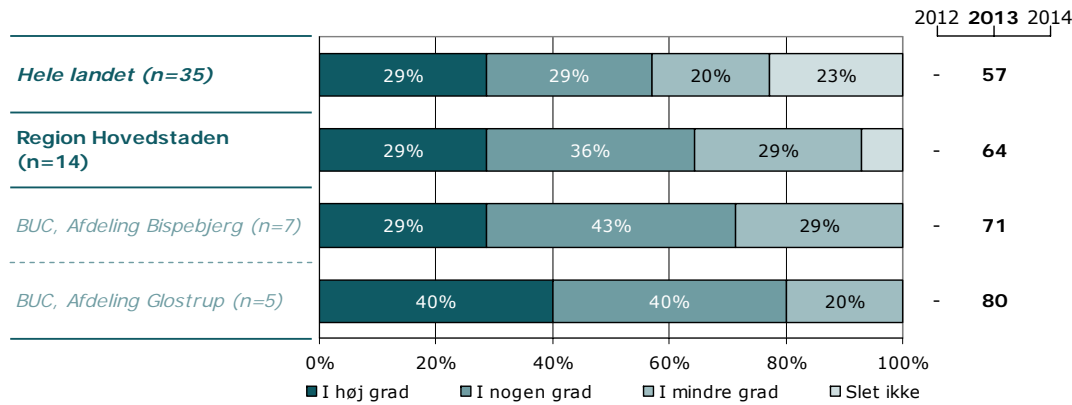
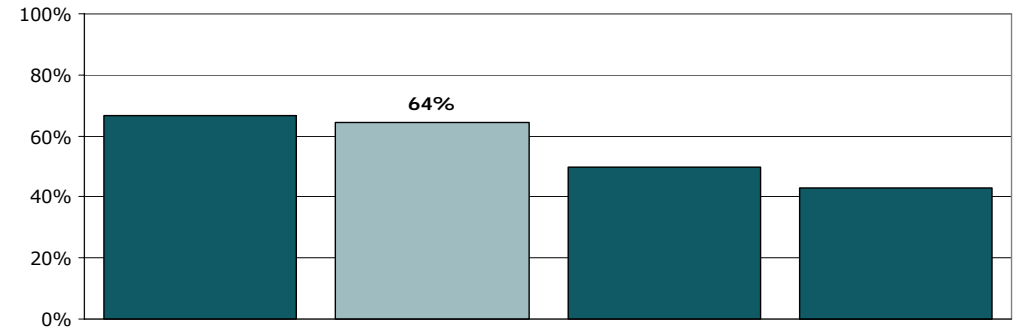
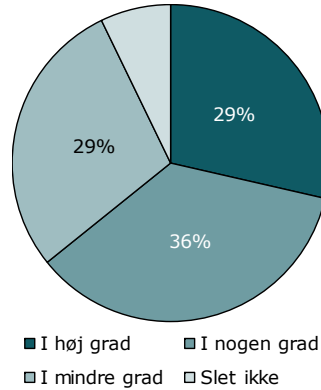

	I høj grad	I nogen grad	I mindre grad	Slet ikke	Antal	[Andet]*
	%	%	%	%	n	n
Alle	29	36	29	7	14	2
Køn						
Dreng	-	-	-	-	0	1
Pige	29	36	29	7	14	1
Aldersgruppe						
0 til 6 år	-	-	-	-	0	0
7 til 14 år	0	67	33	0	3	2
15 år eller derover	36	27	27	9	11	0
Indlæggelseslængde						
3 til 7 døgn	0	75	25	0	4	1
8 døgn til 2 mdr.	-	-	-	-	3	0
Over 2 mdr.	43	29	14	14	7	1
Indlagt tidligere						
Ja	25	42	33	0	12	1
Nej	-	-	-	-	2	1
Diagnose						
F40-49	-	-	-	-	0	0
F50-59	-	-	-	-	4	0
F80-89	-	-	-	-	2	1
F90-98	-	-	-	-	0	0
Andet	25	38	25	13	8	1

[Andet]*: Ved ikke/ikke relevant

14. Har personalet talt med dig om, hvorfor du er indlagt?

Tema: Information fra personalet

Svar på spørgsmål: 59 (100 %)

Positive svar: I høj grad; I nogen grad

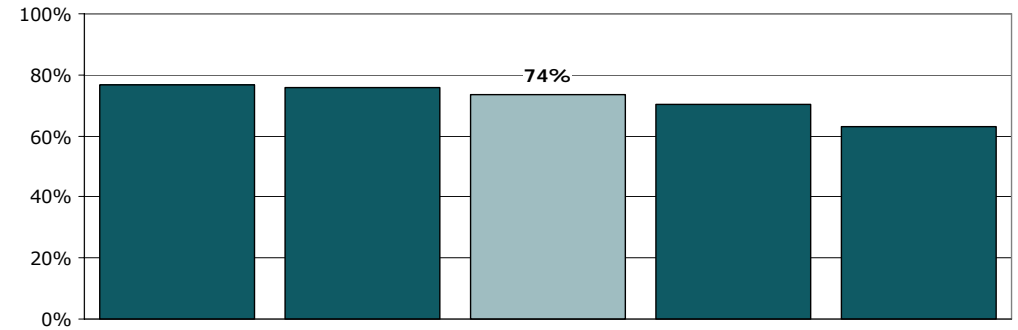
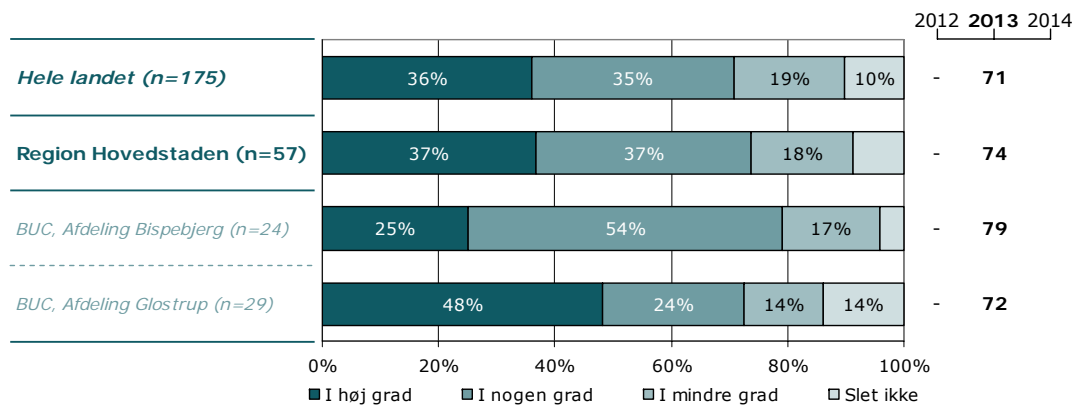
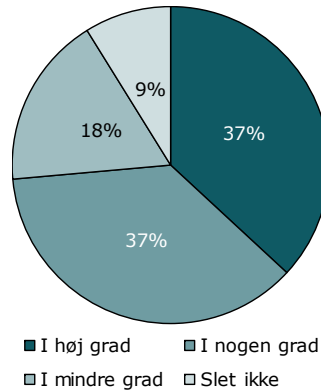

	I høj grad	I nogen grad	I mindre grad	Slet ikke	Antal	[Andet]*
	%	%	%	%	n	n
Alle	37	37	18	9	57	2
Køn						
Dreng	60	13	13	13	15	1
Pige	29	45	19	7	42	1
Aldersgruppe						
0 til 6 år	-	-	-	-	0	0
7 til 14 år	29	43	21	7	14	1
15 år eller derover	40	35	16	9	43	1
Indlæggelseslængde						
3 til 7 døgn	17	67	17	0	6	0
8 døgn til 2 mdr.	43	33	10	13	30	1
Over 2 mdr.	27	40	27	7	15	1
Indlagt tidligere						
Ja	25	44	22	9	32	0
Nej	54	25	13	8	24	2
Diagnose						
F40-49	-	-	-	-	2	0
F50-59	0	67	33	0	6	0
F80-89	50	20	10	20	10	1
F90-98	-	-	-	-	1	0
Andet	34	44	16	6	32	1

[Andet]*: Ved ikke/ikke relevant

15. Får du information om din sygdom og behandling?

Tema: Information fra personalet

Svar på spørgsmål: 59 (100 %)

Positive svar: I høj grad; I nogen grad

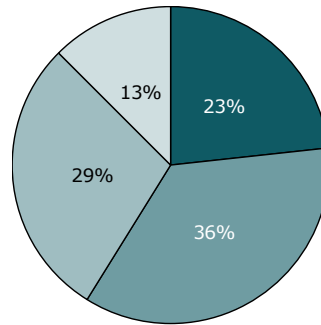

■ I høj grad ■ I nogen grad
■ I mindre grad □ Slet ikke

2012 2013 2014

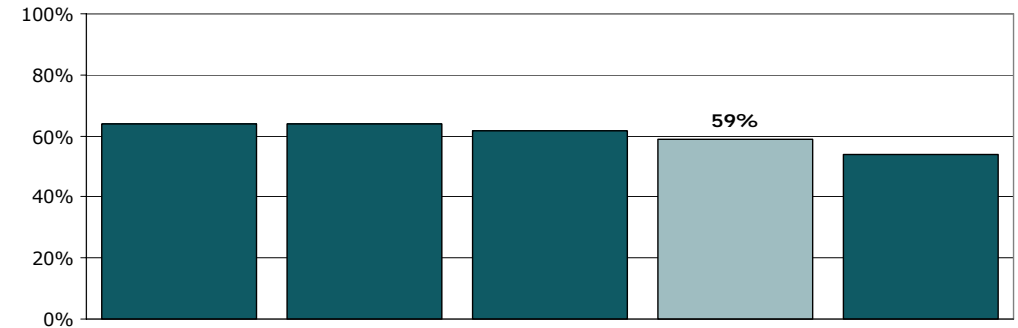
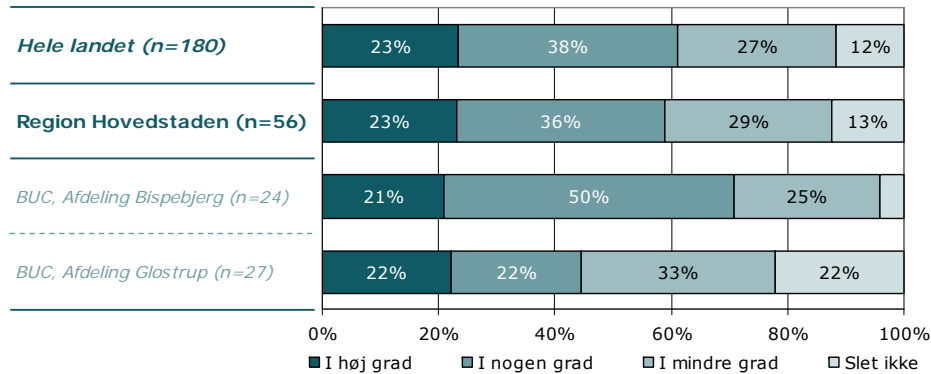

	I høj grad	I nogen grad	I mindre grad	Slet ikke	Antal	[Andet]*
	%	%	%	%	n	n
Alle	23	36	29	13	56	3
Køn						
Dreng	36	14	21	29	14	2
Pige	19	43	31	7	42	1
Aldersgruppe						
0 til 6 år	-	-	-	-	0	0
7 til 14 år	8	54	23	15	13	2
15 år eller derover	28	30	30	12	43	1
Indlæggelseslængde						
3 til 7 døgn	17	33	33	17	6	0
8 døgn til 2 mdr.	21	48	17	14	29	2
Over 2 mdr.	33	20	33	13	15	1
Indlagt tidligere						
Ja	16	39	35	10	31	1
Nej	33	29	21	17	24	2
Diagnose						
F40-49	-	-	-	-	2	0
F50-59	0	83	17	0	6	0
F80-89	25	13	38	25	8	3
F90-98	-	-	-	-	1	0
Andet	27	39	24	9	33	0

[Andet]*: Ved ikke/ikke relevant

16. Får du information om medicinens virkning og eventuelle bivirkninger?

Tema: Information fra personalet

Svar på spørgsmål: 59 (100 %)

Positive svar: I høj grad; I nogen grad

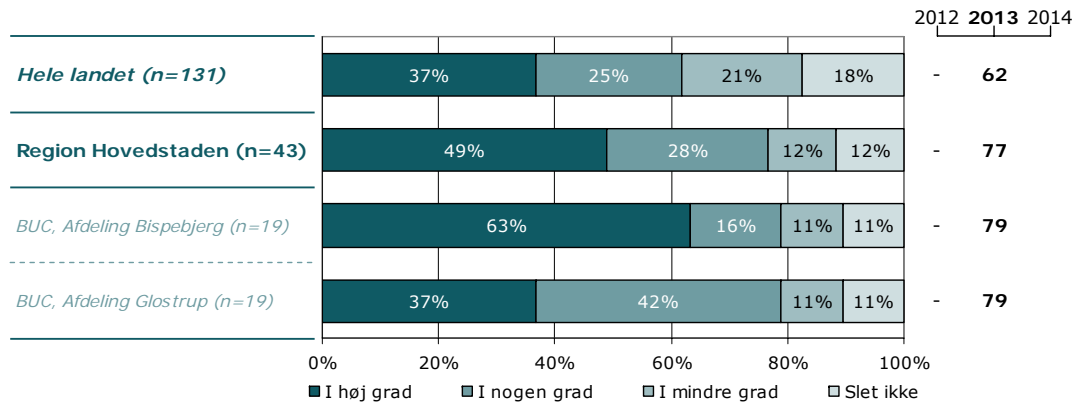
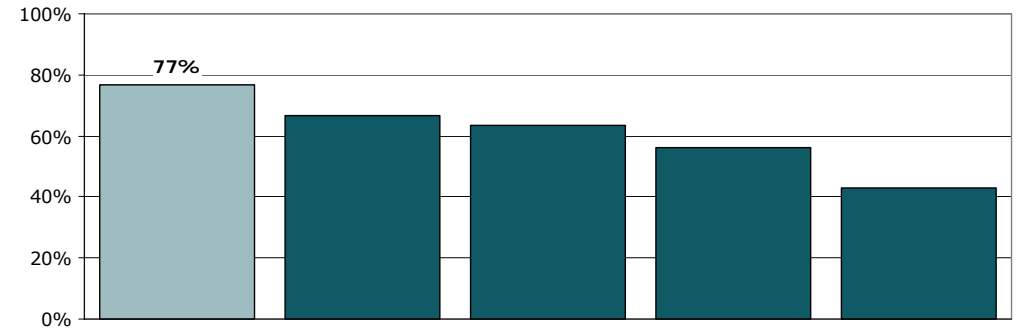
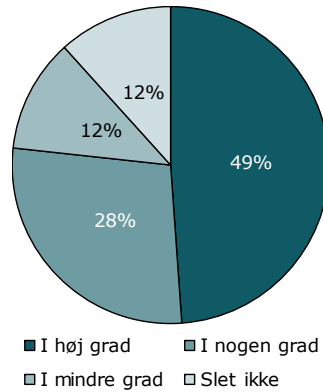

	I høj grad	I nogen grad	I mindre grad	Slet ikke	Antal	[Andet]*
	%	%	%	%	n	n
Alle	49	28	12	12	43	16
Køn						
Dreng	63	38	0	0	8	8
Pige	46	26	14	14	35	8
Aldersgruppe						
0 til 6 år	-	-	-	-	0	0
7 til 14 år	25	63	0	13	8	7
15 år eller derover	54	20	14	11	35	9
Indlæggelseslængde						
3 til 7 døgn	25	50	0	25	4	2
8 døgn til 2 mdr.	59	23	14	5	22	9
Over 2 mdr.	38	23	15	23	13	3
Indlagt tidlige						
Ja	38	27	15	19	26	6
Nej	63	31	6	0	16	10
Diagnose						
F40-49	-	-	-	-	0	2
F50-59	50	0	0	50	4	2
F80-89	33	0	50	17	6	5
F90-98	-	-	-	-	1	0
Andet	50	36	7	7	28	5

[Andet]*: Ved ikke/ikke relevant

17. Har personalet talt med dig om, hvordan du kan leve sundt?

Tema: Information fra personalet

Svar på spørgsmål: 59 (100 %)

Positive svar: I høj grad; I nogen grad

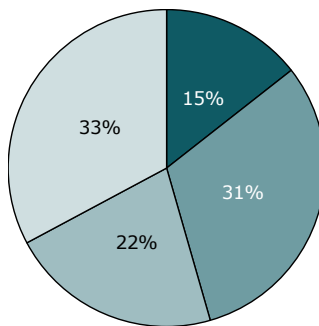

■ I høj grad ■ I nogen grad
■ I mindre grad □ Slet ikke

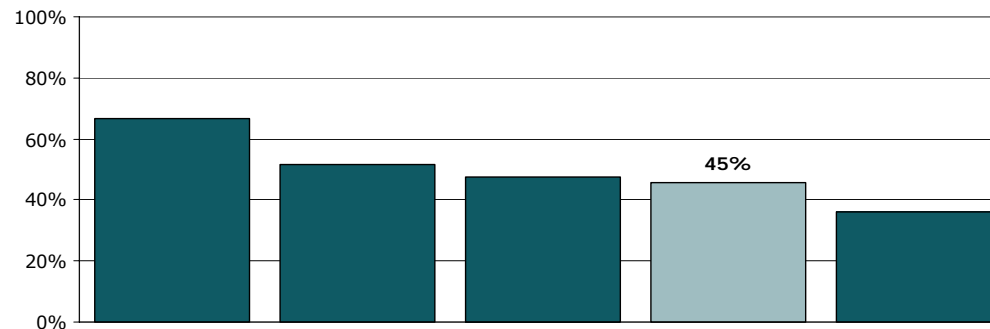
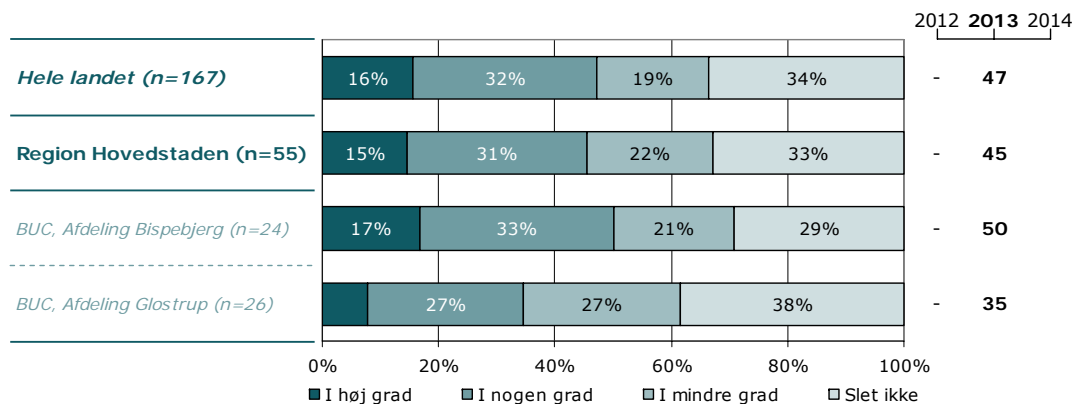

	I høj grad	I nogen grad	I mindre grad	Slet ikke	Antal	[Andet]*
	%	%	%	%	n	n
Alle	15	31	22	33	55	4
Køn						
Dreng	29	29	14	29	14	2
Pige	10	32	24	34	41	2
Aldersgruppe						
0 til 6 år	-	-	-	-	0	0
7 til 14 år	17	25	8	50	12	3
15 år eller derover	14	33	26	28	43	1
Indlæggelseslængde						
3 til 7 døgn	0	50	17	33	6	0
8 døgn til 2 mdr.	18	25	25	32	28	3
Over 2 mdr.	13	31	19	38	16	0
Indlagt tidligere						
Ja	13	39	13	35	31	1
Nej	17	17	35	30	23	3
Diagnose						
F40-49	-	-	-	-	2	0
F50-59	17	17	33	33	6	0
F80-89	0	20	10	70	10	1
F90-98	-	-	-	-	1	0
Andet	16	35	23	26	31	2

[Andet]*: Ved ikke/ikke relevant

18. Taler personalet til dig på en måde, som du forstår?

Tema: Information fra personalet

Svar på spørgsmål: 59 (100 %)

Positive svar: I høj grad; I nogen grad

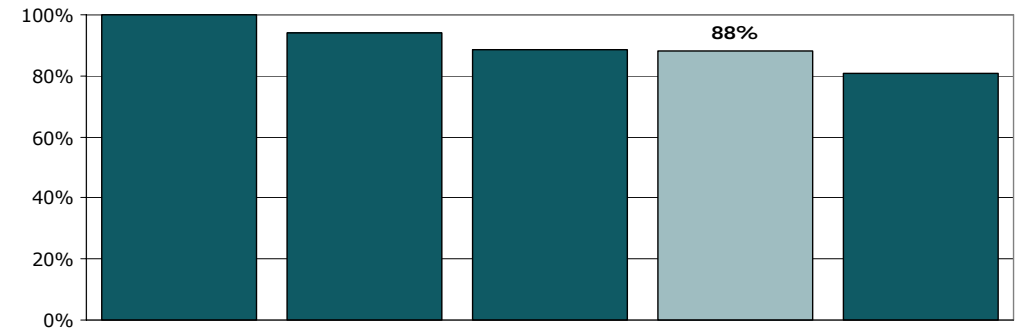
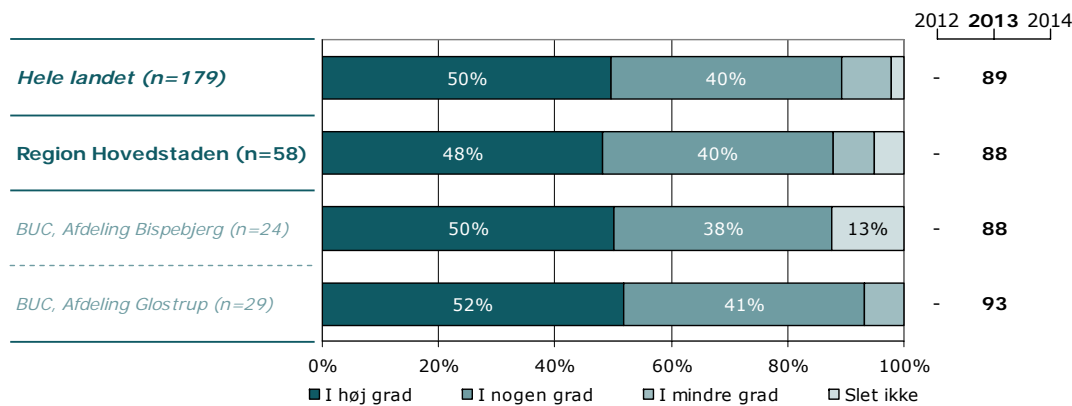
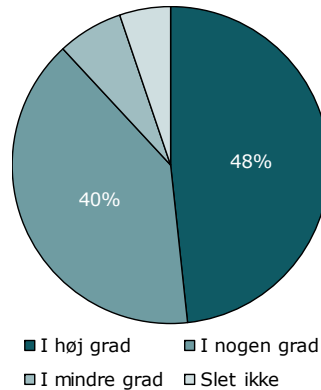

	I høj grad	I nogen grad	I mindre grad	Slet ikke	Antal	[Andet]*
	%	%	%	%	n	n
Alle	48	40	7	5	58	1
Køn						
Dreng	67	27	0	7	15	1
Pige	42	44	9	5	43	0
Aldersgruppe						
0 til 6 år	-	-	-	-	0	0
7 til 14 år	33	47	13	7	15	0
15 år eller derover	53	37	5	5	43	1
Indlæggelseslængde						
3 til 7 døgn	67	33	0	0	6	0
8 døgn til 2 mdr.	57	33	3	7	30	1
Over 2 mdr.	38	38	19	6	16	0
Indlagt tidligere						
Ja	50	38	9	3	32	0
Nej	48	40	4	8	25	1
Diagnose						
F40-49	-	-	-	-	1	1
F50-59	17	67	0	17	6	0
F80-89	45	36	9	9	11	0
F90-98	-	-	-	-	1	0
Andet	58	30	9	3	33	0

[Andet]*: Ved ikke/ikke relevant

19. Er personalet godt forberedt til planlagte samtaler?

Tema: Personalets forberedelse

Svar på spørgsmål: 59 (100 %)

Positive svar: I høj grad; I nogen grad

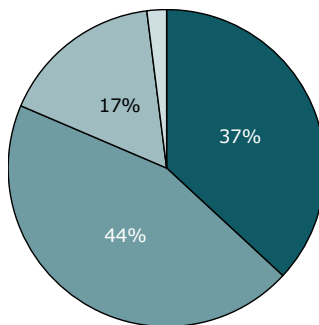

■ I høj grad ■ I nogen grad
■ I mindre grad □ Slet ikke

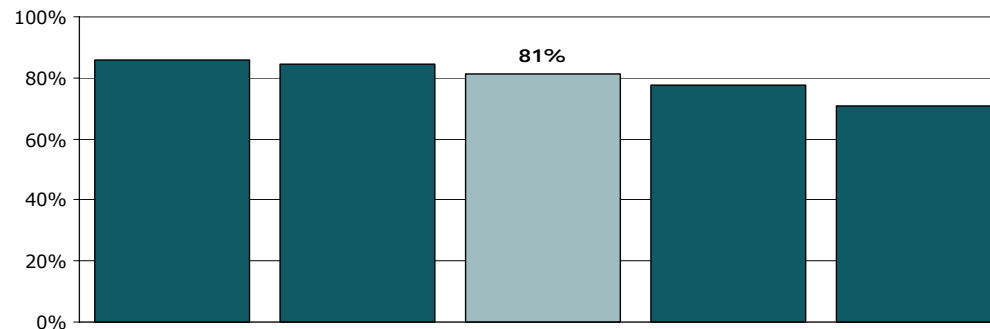
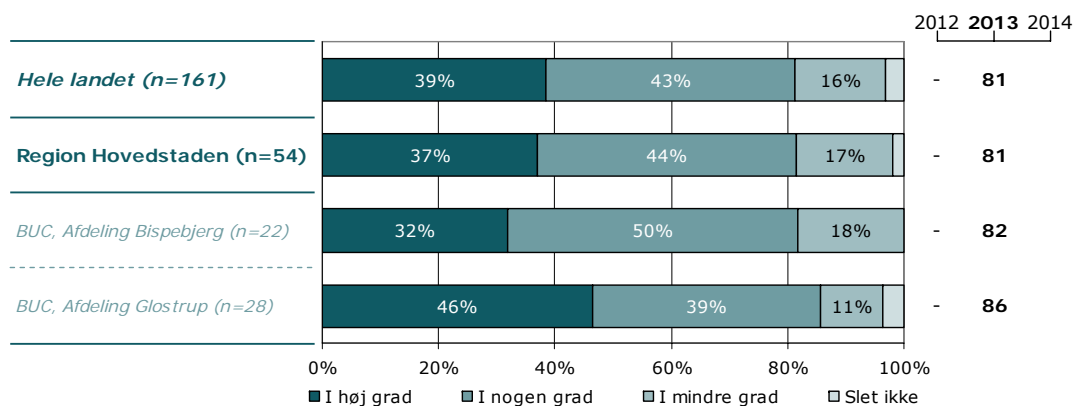

	I høj grad	I nogen grad	I mindre grad	Slet ikke	Antal	[Andet]*
	%	%	%	%	n	n
Alle	37	44	17	2	54	5
Køn						
Dreng	60	20	20	0	15	1
Pige	28	54	15	3	39	4
Aldersgruppe						
0 til 6 år	-	-	-	-	0	0
7 til 14 år	50	36	14	0	14	1
15 år eller derover	33	48	18	3	40	4
Indlæggelseslængde						
3 til 7 døgn	80	0	20	0	5	1
8 døgn til 2 mdr.	43	43	14	0	28	3
Over 2 mdr.	20	60	13	7	15	1
Indlagt tidligere						
Ja	24	52	21	3	29	3
Nej	54	33	13	0	24	2
Diagnose						
F40-49	-	-	-	-	2	0
F50-59	20	60	20	0	5	1
F80-89	40	50	10	0	10	1
F90-98	-	-	-	-	1	0
Andet	40	43	13	3	30	3

[Andet]*: Ved ikke/ikke relevant

20. Holder personalet deres aftaler med dig?

Tema: Personalets forberedelse

Svar på spørgsmål: 59 (100 %)

Positive svar: I høj grad; I nogen grad

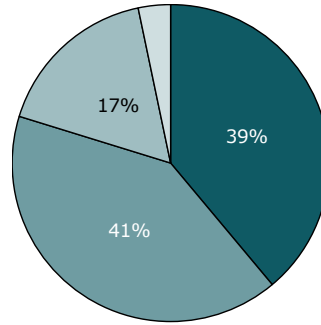

■ I høj grad ■ I nogen grad
■ I mindre grad □ Slet ikke

2012 2013 2014

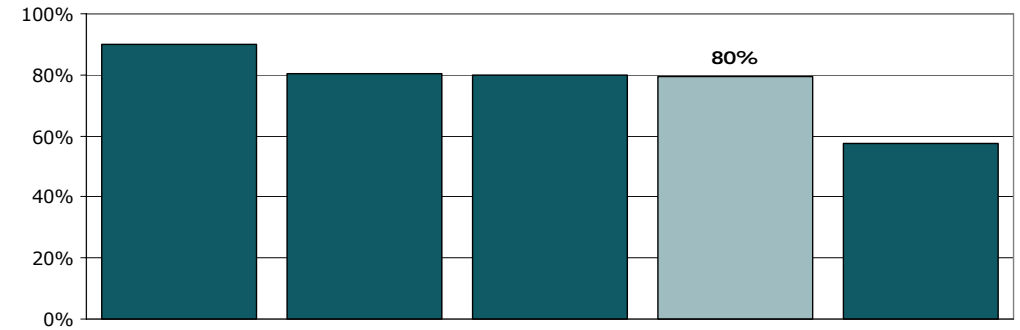
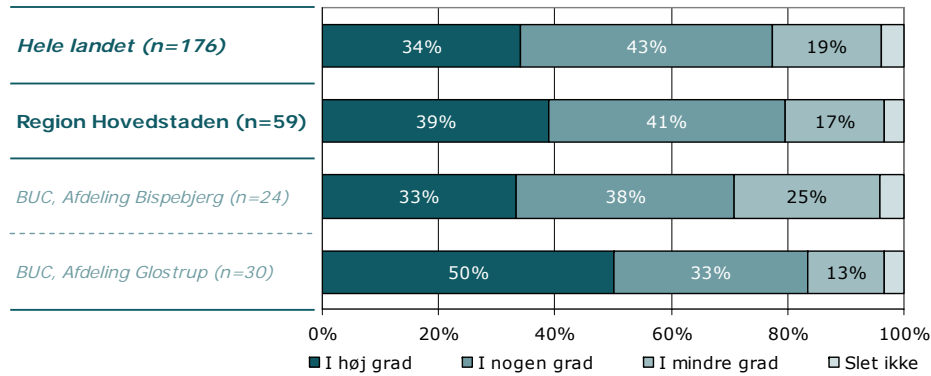

	I høj grad	I nogen grad	I mindre grad	Slet ikke	Antal	[Andet]*
	%	%	%	%	n	n
Alle	39	41	17	3	59	0
Køn						
Dreng	63	31	0	6	16	0
Pige	30	44	23	2	43	0
Aldersgruppe						
0 til 6 år	-	-	-	-	0	0
7 til 14 år	47	27	20	7	15	0
15 år eller derover	36	45	16	2	44	0
Indlæggelseslængde						
3 til 7 døgn	17	50	33	0	6	0
8 døgn til 2 mdr.	48	35	16	0	31	0
Over 2 mdr.	31	44	13	13	16	0
Indlagt tidligere						
Ja	31	41	25	3	32	0
Nej	50	38	8	4	26	0
Diagnose						
F40-49	-	-	-	-	2	0
F50-59	17	17	67	0	6	0
F80-89	64	27	0	9	11	0
F90-98	-	-	-	-	1	0
Andet	36	45	15	3	33	0

[Andet]*: Ved ikke/ikke relevant

21. Tog personalet godt imod dig, da du blev indlagt?

Tema: Da du blev indlagt på afsnittet

Svar på spørgsmål: 59 (100 %)

Positive svar: I høj grad; I nogen grad

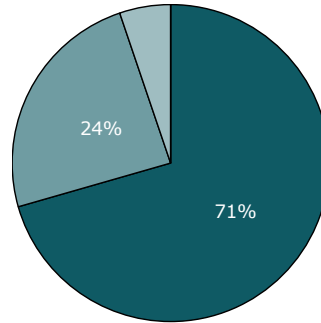

■ I høj grad ■ I nogen grad
■ I mindre grad ■ Slet ikke

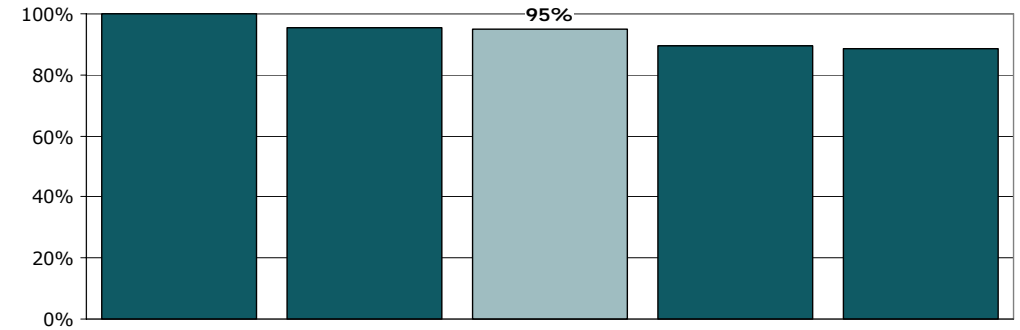
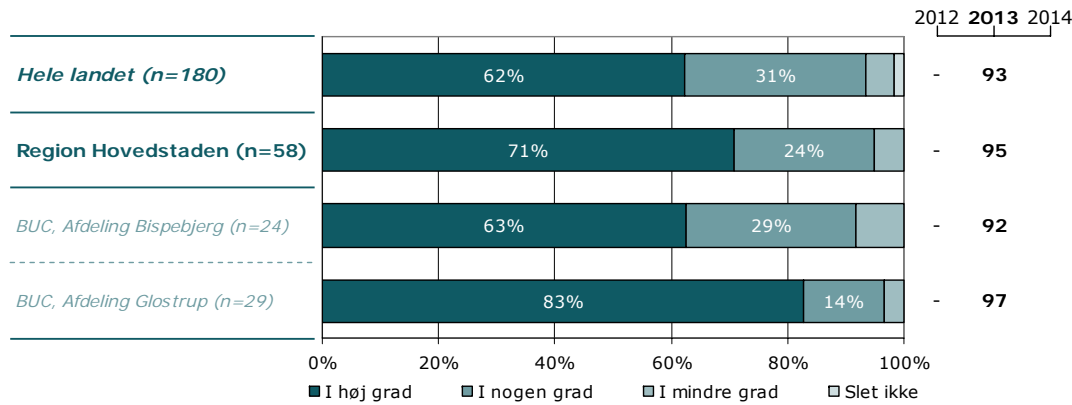

	I høj grad	I nogen grad	I mindre grad	Slet ikke	Antal	[Andet]*
	%	%	%	%	n	n
Alle	71	24	5	0	58	1
Køn						
Dreng	93	7	0	0	15	1
Pige	63	30	7	0	43	0
Aldersgruppe						
0 til 6 år	-	-	-	-	0	0
7 til 14 år	80	20	0	0	15	0
15 år eller derover	67	26	7	0	43	1
Indlæggelseslængde						
3 til 7 døgn	67	33	0	0	6	0
8 døgn til 2 mdr.	80	13	7	0	30	1
Over 2 mdr.	50	44	6	0	16	0
Indlagt tidligere						
Ja	63	31	6	0	32	0
Nej	80	16	4	0	25	1
Diagnose						
F40-49	-	-	-	-	1	1
F50-59	33	50	17	0	6	0
F80-89	82	18	0	0	11	0
F90-98	-	-	-	-	1	0
Andet	70	24	6	0	33	0

[Andet]*: Ved ikke/ikke relevant

22. Fik du klar information om dagligdagen og reglerne på afsnittet?

Tema: Da du blev indlagt på afsnittet

Svar på spørgsmål: 59 (100 %)

Positive svar: I høj grad; I nogen grad

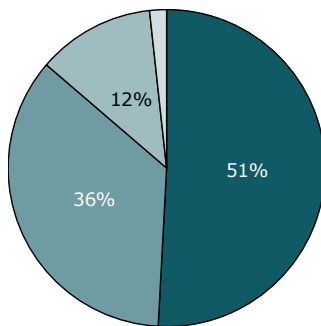

■ I høj grad ■ I nogen grad
■ I mindre grad ■ Slet ikke

2012 2013 2014

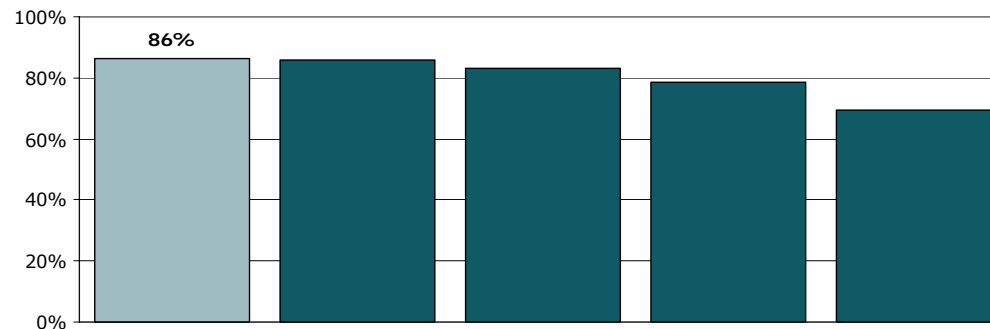
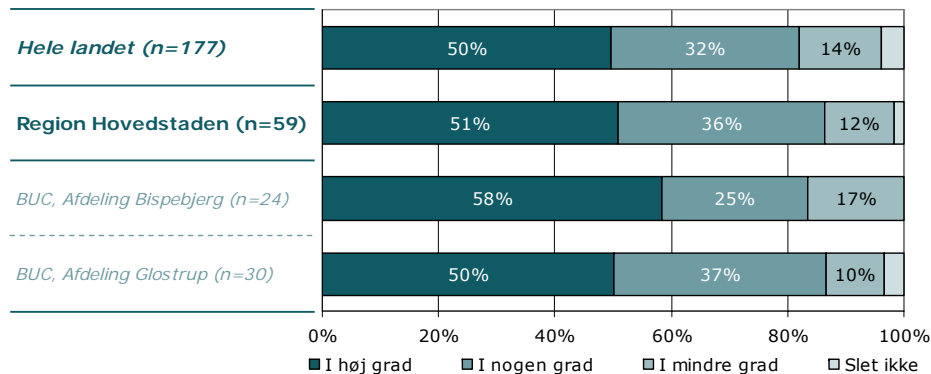

	I høj grad	I nogen grad	I mindre grad	Slet ikke	Antal	[Andet]*
	%	%	%	%	n	n
Alle	51	36	12	2	59	0
Køn						
Dreng	81	13	6	0	16	0
Pige	40	44	14	2	43	0
Aldersgruppe						
0 til 6 år	-	-	-	-	0	0
7 til 14 år	60	33	0	7	15	0
15 år eller derover	48	36	16	0	44	0
Indlæggelseslængde						
3 til 7 døgn	17	50	17	17	6	0
8 døgn til 2 mdr.	55	29	16	0	31	0
Over 2 mdr.	56	38	6	0	16	0
Indlagt tidligere						
Ja	41	44	13	3	32	0
Nej	65	23	12	0	26	0
Diagnose						
F40-49	-	-	-	-	2	0
F50-59	33	17	50	0	6	0
F80-89	64	27	9	0	11	0
F90-98	-	-	-	-	1	0
Andet	48	42	6	3	33	0

[Andet]*: Ved ikke/ikke relevant

23. Talte du med personalet om, hvad der kan berolige dig?

Tema: Da du blev indlagt på afsnittet

Svar på spørgsmål: 59 (100 %)

Positive svar: I høj grad; I nogen grad

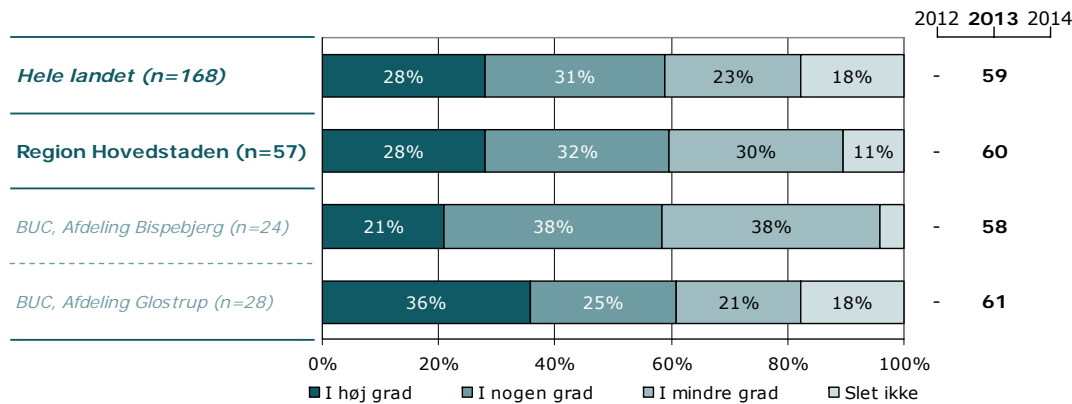
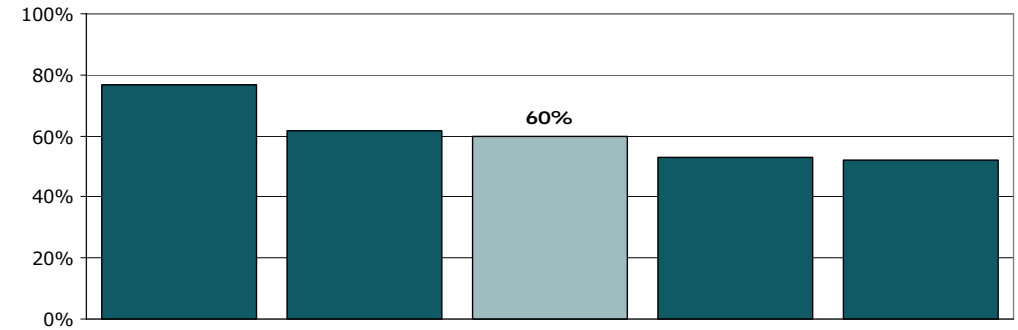
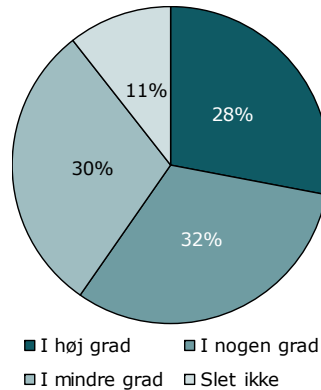

	I høj grad	I nogen grad	I mindre grad	Slet ikke	Antal	[Andet]*
	%	%	%	%	n	n
Alle	28	32	30	11	57	2
Køn						
Dreng	47	13	20	20	15	1
Pige	21	38	33	7	42	1
Aldersgruppe						
0 til 6 år	-	-	-	-	0	0
7 til 14 år	23	15	38	23	13	2
15 år eller derover	30	36	27	7	44	0
Indlæggelseslængde						
3 til 7 døgn	0	50	50	0	6	0
8 døgn til 2 mdr.	30	30	23	17	30	1
Over 2 mdr.	27	33	33	7	15	1
Indlagt tidligere						
Ja	16	48	29	6	31	1
Nej	44	8	32	16	25	1
Diagnose						
F40-49	-	-	-	-	2	0
F50-59	17	33	33	17	6	0
F80-89	30	20	30	20	10	1
F90-98	-	-	-	-	1	0
Andet	25	38	31	6	32	1

[Andet]*: Ved ikke/ikke relevant

29. Synes du selv, at det var nødvendigt for dig at blive indlagt?

Tema: Da du blev indlagt på afsnittet

Svar på spørgsmål: 59 (100 %)

Positive svar: I høj grad; I nogen grad

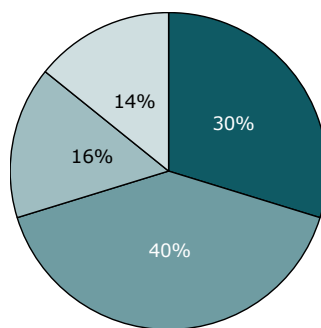

■ I høj grad ■ I nogen grad
■ I mindre grad □ Slet ikke

2012 2013 2014

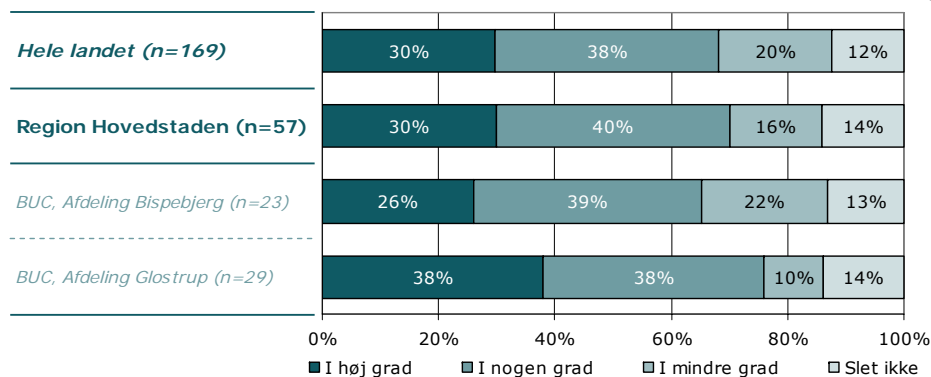

■ I høj grad ■ I nogen grad ■ I mindre grad □ Slet ikke

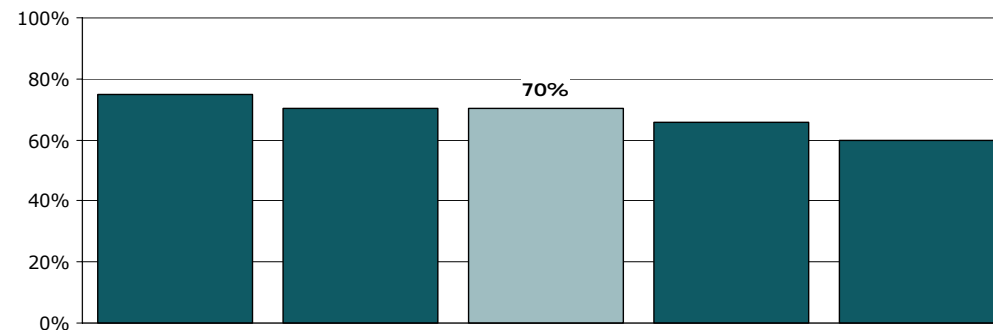

	I høj grad	I nogen grad	I mindre grad	Slet ikke	Antal	[Andet]*
	%	%	%	%	n	n
Alle	30	40	16	14	57	2
Køn						
Dreng	38	25	25	13	16	0
Pige	27	46	12	15	41	2
Aldersgruppe						
0 til 6 år	-	-	-	-	0	0
7 til 14 år	21	36	43	0	14	1
15 år eller derover	33	42	7	19	43	1
Indlæggelseslængde						
3 til 7 døgn	17	33	17	33	6	0
8 døgn til 2 mdr.	35	42	13	10	31	0
Over 2 mdr.	29	36	14	21	14	2
Indlagt tidligere						
Ja	30	40	13	17	30	2
Nej	31	38	19	12	26	0
Diagnose						
F40-49	-	-	-	-	2	0
F50-59	0	17	33	50	6	0
F80-89	50	30	20	0	10	1
F90-98	-	-	-	-	1	0
Andet	31	50	9	9	32	1

[Andet]*: Ved ikke/ikke relevant

Ønsker du at vide mere?

På psykiatriundersogelser.dk kan du læse mere om LUP-psykiatri.

På hjemmesiden er det muligt at se spørgeskemaer, oversigt over spørgsmål med relevans for Den Danske Kvalitetsmodel, undersøgelseskoncept, tidsplan m.v.

Her kan du blandt andet også finde kontaktoplysninger på de regionale koordinatore samt de medarbejdere i CFK, som er involveret i undersøgelseerne.

Du kan også nemt blive guidet videre til rapporten med nationale resultater samt regionale rapporter, der findes på sundhed.dk.