LUP Psykiatri 2016

Regional rapport

Forældre til indlagte patienter i børne- og ungdomspsykiatrien

Region Nordjylland

04-01-2017



Indledning

I efteråret 2016 blev forældre til patienter på børne- og ungdomspsykiatriens dag- og døgnafsnit i en spørgeskemaundersøgelse spurgt om deres oplevelse af kontakten med psykiatrien.

Denne rapport beskriver forældrenes svar inden for denne region.

Formål

Formålet med undersøgelsen er at bidrage med viden om forældrenes oplevelser af kvalitet i psykiatrien på afsnits-, afdelings-, regions- og landsniveau.

Foruden de nationale spørgsmål har regionerne mulighed for at stille op til fire regionale spørgsmål.

Baggrund

Der er tale om en landsdækkende undersøgelse, som gennemføres på vegne af de fem regioner og Danske Regioner.

Patientundersøgelserne gennemføres årligt og omfatter indlagte og ambulante patienter inden for henholdsvis voksenpsykiatrien og børne- og ungdomspsykiatrien på landets offentlige psykiatriske hospitaler.

Hvert år gennemføres der ligeledes forældreundersøgelser på henholdsvis ambulatorier og dag- eller døgnafsnit i børne- og ungdomspsykiatrien.

Hvert tredje år gennemføres der desuden landsdækkende undersøgelser af pårørendeoplevelser inden for voksenpsykiatrien.

Der har eksisteret landsdækkende undersøgelser af patient- og pårørendeoplevelser i psykiatrien siden 2004.

Rapportens opbygning

Rapporten har følgende opbygning:

- Indledning
- Datagrundlag
- Overordnet gennemgang af spørgsmålene
- Gennemgang af de enkelte spørgsmål

I den overordnede gennemgang af spørgsmålene er det blandt andet muligt at sammenligne regionens resultater på de enkelte spørgsmål inddelt i temaer med landsresultatet.

På baggrund af undersøgelsesresultaterne fremhæves desuden fem spørgsmål, der rummer umiddelbare forbedringsmuligheder, og fem spørgsmål, hvor fastholdelse af stor pårørendetilfredshed er vigtig i forhold til forældrenes samlede indtryk af psykiatrien.

I den efterfølgende gennemgang af de enkelte spørgsmål præsenteres regionens resultater på afdelingsniveau.

Spørgsmålene om forældrenes samlede indtryk vises før de øvrige temaer i spørgeskemaet. Eventuelle regionale spørgsmål præsenteres til sidst.

Hvor det er muligt, bliver resultaterne sammenlignet med resultaterne fra 2014 og 2015.

Rapporter på flere niveauer

Der er udarbejdet rapporter på afsnits-, afdelings- og regionsniveau. På landsniveau bliver der desuden udarbejdet en samlet tværgående eksplorativ landsrapport.

Organisering

Projektledelsen af undersøgelsen varetages af DEFACTUM i Region Midtjylland, der sammen med Enhed for Evaluering og Brugerinddragelse i Region Hovedstaden udgør projektsekretariatet.

Styregruppen for undersøgelsen er Temagruppen for Kvalitet. Derudover er der nedsat en kompetenceenhed bestående af et medlem fra hver af de fem regioner, Danske Regioner samt DEFACTUM.

Personalet udleverede, i perioden 3. oktober til og med 16. oktober 2016, personligt spørgeskemaer til forældre/værger/plejeforældre eller andre nærmeste pårørende, som havde haft mindst to personlige kontakter med et dag- eller døgnafsnit. Personalet kunne også sende spørgeskemaet, hvis der ikke var personlig kontakt i undersøgelsesperioden.

Afdelinger med færre end ti udleverede spørgeskemaer eller mindre end fem besvarelser får ikke rapporteret deres resultater på afdelingsniveau. Resultater fra disse afdelinger vil dog indgå i de samlede resultater for regionen.

I enkelte tilfælde kan antal besvarelser være højere end antal udleverede spørgeskemaer, hvis der er uoverensstemmelse mellem personalets registrering af udleverede spørgeskemaer og forældrenes svar.

Datagrundlag

Datagrundlag	
Udleverede spørgeskemaer	17
Besvarede spørgeskemaer	11
Regionens svarprocent	65

Repræsentativitet

	Besvarede spørgeskemaer		Udleverede spørgeskemaer	
	n	%	n	%
Alle	11	100	17	100
Barnets køn				
Dreng/mand	1	9	4	24
Pige/kvinde	10	91	13	76
Barnets alder				
0 til 6 år	0	0	0	0
7 til 14 år	5	45	7	41
15 år og ældre	6	55	10	59
Indlæggelseslængde				
3 til 7 døgn	2	18	4	25
8 døgn til 2 mdr.	7	64	11	69
Over 2 mdr.	2	18	1	6

Forældrenes samlede indtryk

Figurene til højre viser forældrenes samlede indtryk fordelt på køn, alder og indlæggelseslængde.

I figurene er forældrenes svar kategoriseret som henholdsvis positive og negative.

Svarkategorierne "virkelig godt" og "godt" er kategoriseret som positive svar, mens svarkategorierne "dårligt" og "virkelig dårligt" er kategoriseret som negative svar.

Af hensyn til forældrenes anonymitet er der kun vist figurer, hvor der er minimum fem svar.

Forældrenes samlede indtryk præsenteres mere detaljeret senere i forbindelse med gennemgangen af spørgsmålene i undersøgelsen.

Det samlede indtryk fordelt på køn, alder og indlæggelseslængde

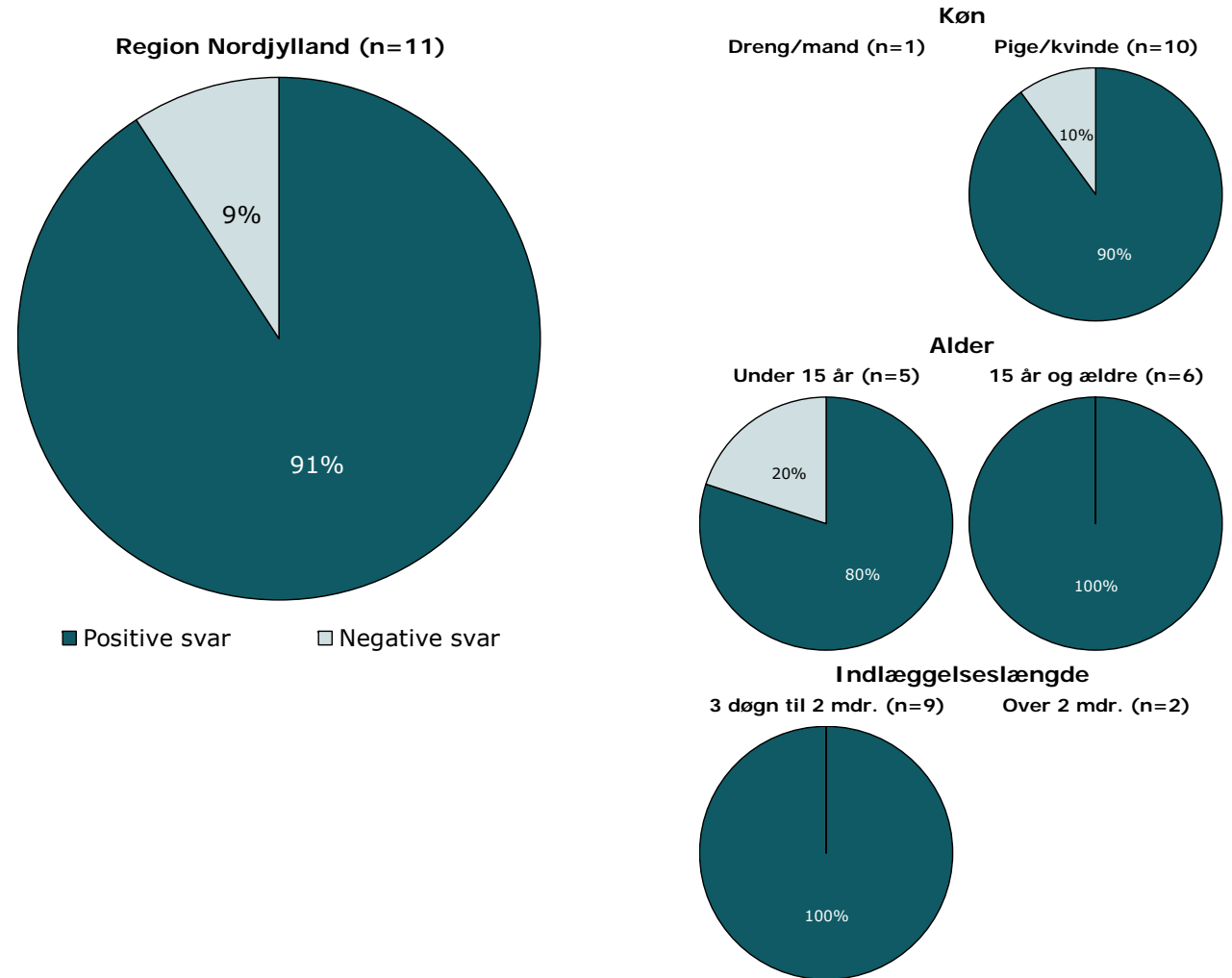

Hvordan svarer forældrene på spørgsmålene?

Forældrenes svar på spørgsmålene er her sammenlignet med landsresultatet.

Spørgsmålene vises temavist med det samlede indtryk som det første tema. Den lodrette tekst i figuren viser, hvilket tema spørgsmålene hører under.

Søjlerne viser andelen af forældrenes svar, som er positive. Parentesen foran hver søjle angiver det samlede antal svar (positive og negative), der indgår i beregningen.

For hvert spørgsmål præsenteres to søjler. Den øverste søjle angiver regionens resultat, mens den nederste angiver resultatet for hele landet.

Yderst til højre i figuren er regionens resultat vist. Hvor det er muligt, er resultatet fra 2014 og 2015 ligeledes vist.

Resultatoversigt. Andel positive svar (procent)

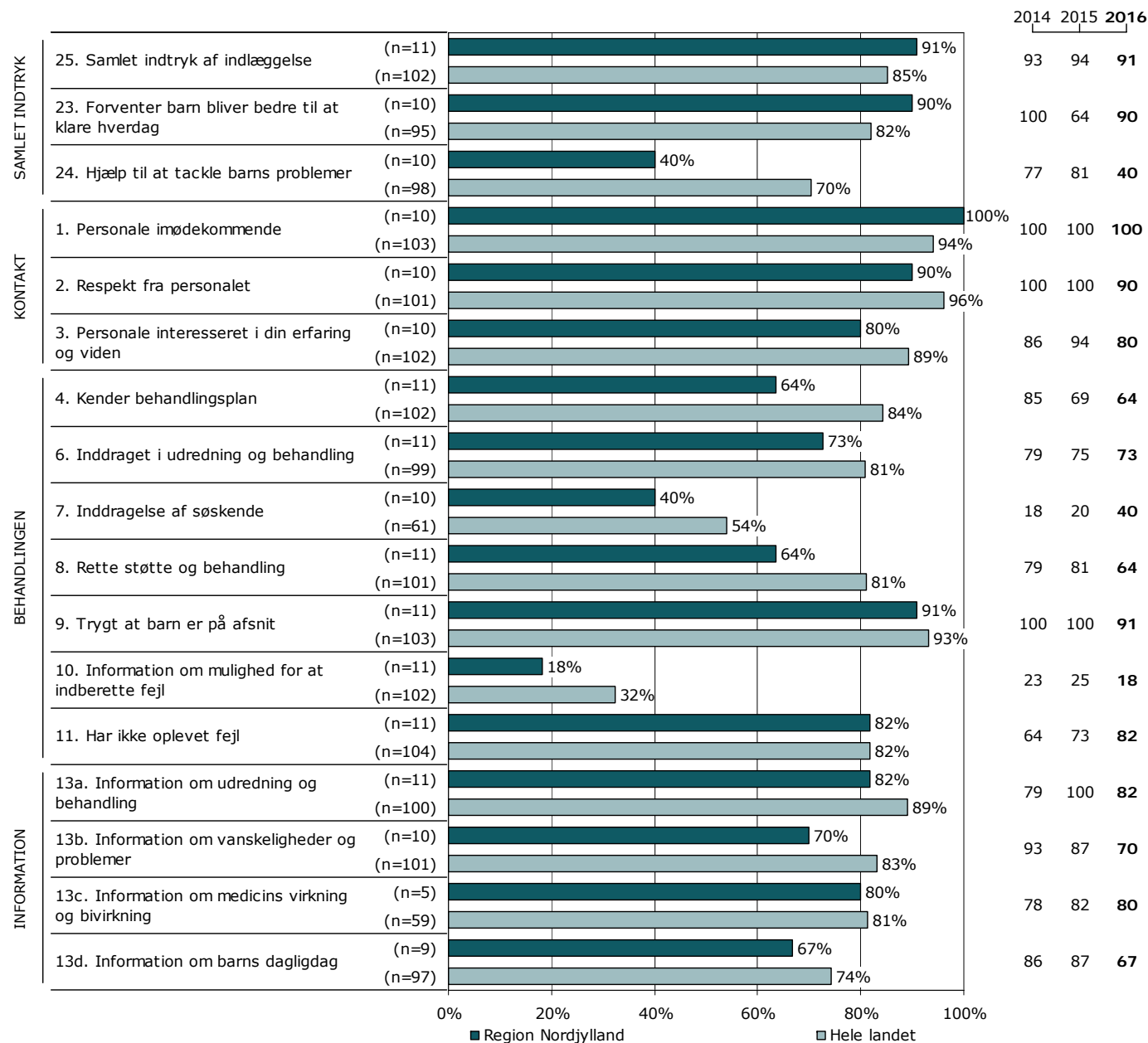

Resultatoversigt. Andel positive svar (procent)

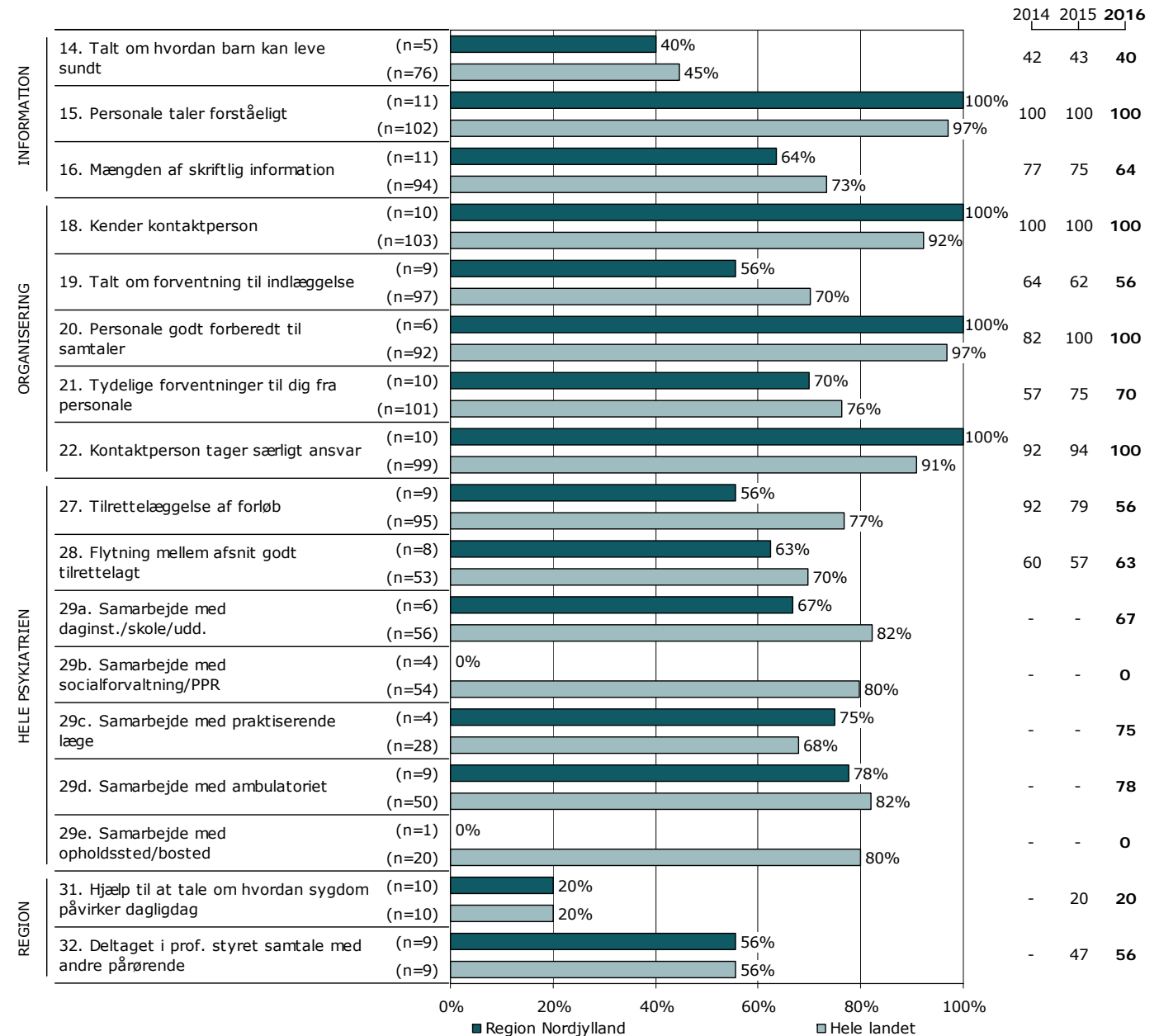

På hvilke spørgsmål er tilfredsheden størst?

Spørgsmålene i figuren til højre er rangordnet efter forældrenes tilfredshed. Spørgsmålene med den største andel positive svar fremgår øverst i figuren.

Søjlerne viser andelen af forældrenes svar, som er positive. Parentesen foran hver søjle angiver det samlede antal svar (positive og negative), der indgår i beregningen.

Der vises kun tal for 2016-undersøgelsen.

Resultatoversigt. Andel positive svar (procent)

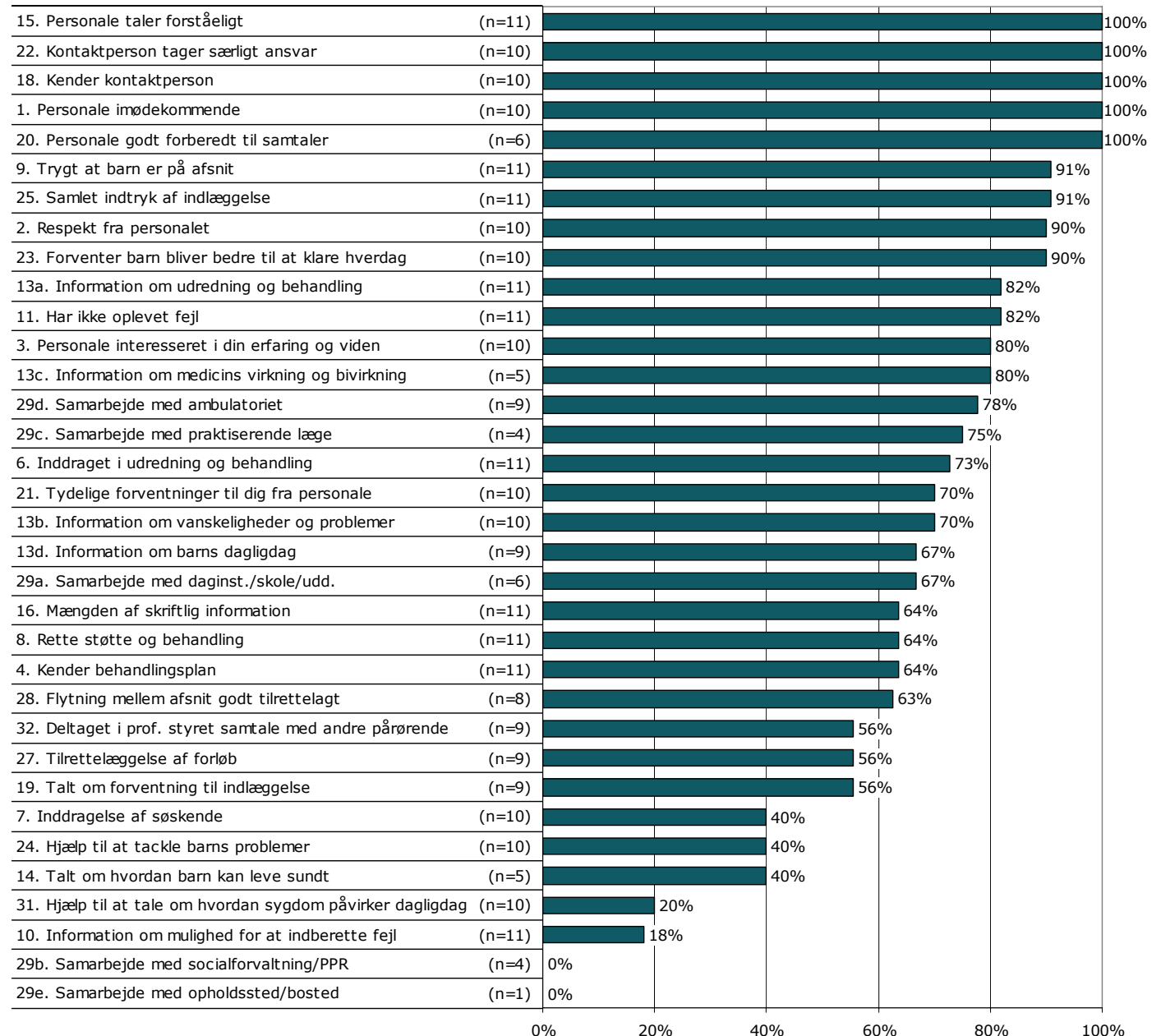

Er resultatet bedre end landsresultatet?

Den første af figurerne til højre viser, antal spørgsmål, hvor andelen af forældre, der har svaret positivt, er:

- Højere end landsresultatet.
- Det samme som landsresultatet.
- Lavere end landsresultatet.

I figuren er resultatet sammenlignet med landsresultatet på i alt 32 spørgsmål.

I figuren længst til højre er resultatet sammenlignet med regionens resultat sidste år. Figuren viser, antal spørgsmål, hvor andelen af forældre, der har svaret positivt, er:

- Højere end resultatet sidst.
- Det samme som resultatet sidst.
- Lavere end resultatet sidst.

Dette års resultat er sammenlignet med sidste års resultat på i alt 29 spørgsmål.

Spørgsmål, hvor forskellene er under et procentpoint, indgår i den midterste kategori, idet resultatet hverken betragtes som højere eller lavere.

Forskellene mellem regionens resultat og henholdsvis landsresultatet og sidste års resultat er ikke signifikantstestet.

Sammenligning med landsresultatet

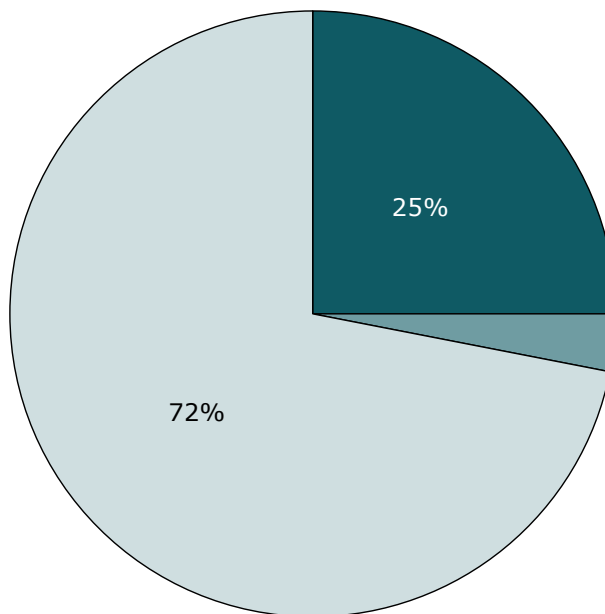

■ Højere end landsresultatet
■ Det samme som landsresultatet
□ Lavere end landsresultatet

Sammenligning med resultatet sidst

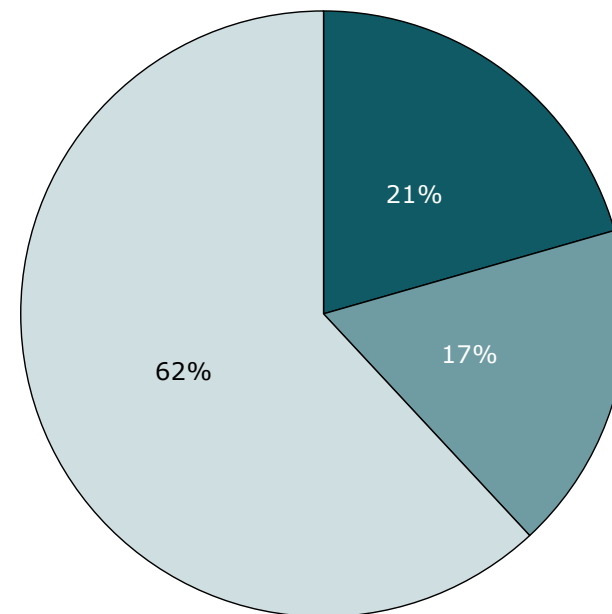

■ Højere end resultatet sidst
■ Det samme som resultatet sidst
□ Lavere end resultatet sidst

Spørgsmål med størst udvikling

Figuren viser andelen af forældre, der har angivet et positivt svar på spørgsmålene i henholdsvis 2015 (X-aksen) og 2016 (Y-aksen).

Hvis tilfredsheden på et spørgsmål er forbedret, er spørgsmålet placeret over den diagonale linje. Omvendt er spørgsmålet placeret under den diagonale linje, hvis tilfredsheden er faldet. Jo større vandret afstand fra spørgsmålet til den diagonale linje desto større udvikling fra 2015 til 2016.

De tre spørgsmål med henholdsvis størst positiv og størst negativ udvikling er fremhævet i figuren, såfremt udviklingen er minimum tre procentpoint og spørgsmålet har minimum 10 svar. I tabellen under figuren fremgår disse spørgsmål med andel positive svar i 2015 og 2016 samt forskellene i procentpoint.

Udvikling i andel positive svar fra 2015 til 2016

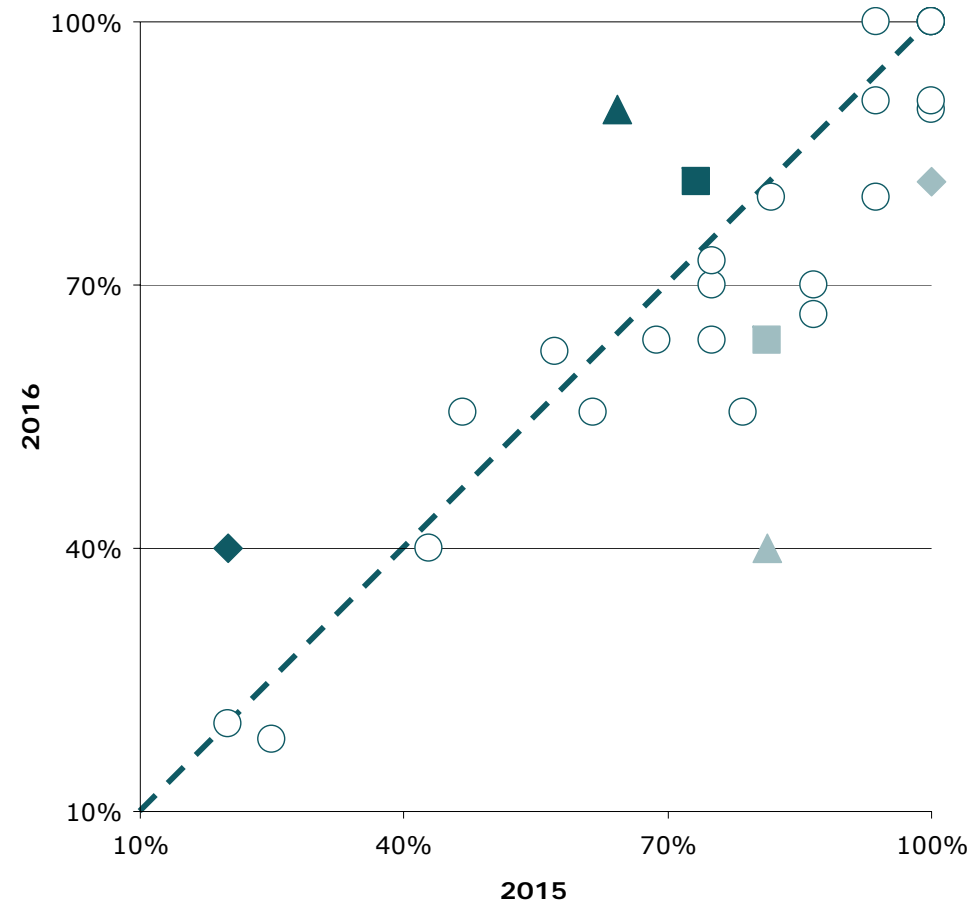

Spørgsmål med størst udvikling

	Positive (2016)	Positive (2015)	Udvikling (2016-2015)
	%	%	%-point
▲ 23. Forventer barn bliver bedre til at klare hverdag (n=10)	90	64	26
◆ 7. Inddragelse af søskende (n=10)	40	20	20
■ 11. Har ikke oplevet fejl (n=11)	82	73	8
▲ 24. Hjælp til at tackle barns problemer (n=10)	40	81	-41
◆ 13a. Information om udredning og behandling (n=11)	82	100	-18
■ 8. Rette støtte og behandling (n=11)	64	81	-18

Næste side præsenterer et bud på, hvilke områder regionen kan være opmærksom på i det løbende arbejde med at forbedre og fastholde den pårørende-oplevede kvalitet.

På baggrund af undersøgelsesresultaterne fremhæves fem spørgsmål, der rummer umiddelbare forbedringsmuligheder, og fem spørgsmål, hvor fastholdelse af stor pårørendetilfredshed er vigtig i forhold til forældrenes samlede indtryk af psykiatrien.

Spørgsmålene er udvalgt ved at sammenholde forældrenes svar på spørgsmålene og sammenhængen mellem de enkelte spørgsmål og forældrenes samlede indtryk af psykiatrien.

De fremhævede spørgsmål med umiddelbare forbedringsmuligheder er karakteriseret ved:

- Relativ lille andel positive svar.
- Relativ stor sammenhæng med det samlede indtryk.

De fremhævede spørgsmål, hvor fastholdelse af stor pårørendetilfredshed er vigtig, er karakteriseret ved:

- Relativ stor andel positive svar.
- Relativ stor sammenhæng med det samlede indtryk.

Beregninger

Som mål for sammenhængen med det samlede indtryk anvendes korrelationen mellem de enkelte spørgsmål og forældrenes samlede indtryk. To spørgsmål er eksempelvis stærkt korreleret (stor sammenhæng), hvis personer, der svarer positivt på spørgsmål A samtidig har tendens til at svare positiv på spørgsmål B. Sammenhængen mellem spørgsmålene og det samlede indtryk er undersøgt bivariat (γ), og beregningerne er, for at få det mest præcise mål for sammenhængen, foretaget samlet for hele landet og ikke for den enkelte region.

Spørgsmålet, der er anvendt i beregningen af sammenhængen med de enkelte spørgsmål og forældrenes samlede indtryk, er: Hvad er dit samlede indtryk af dit barns indlæggelse?

Figuren nedenfor illustrerer, hvordan spørgsmålene er udvalgt. Spørgsmålene er dels rangordnet efter andel positive svar (den vertikale akse i figuren) og dels rangordnet efter spørgsmålenes sammenhæng med det samlede indtryk (den horisontale akse i figuren). Figuren er på baggrund heraf inddelt i fire områder, der er karakteriseret ved varierende forbedringsmuligheder. Spørgsmål er herefter udvalgt blandt de spørgsmål, der er placeret henholdsvis øverst og nederst i figurens højre side.

Beregningsmetoden og spørgsmålsudvælgelsen er beskrevet mere detaljeret på psykiatriundersogelser.dk.

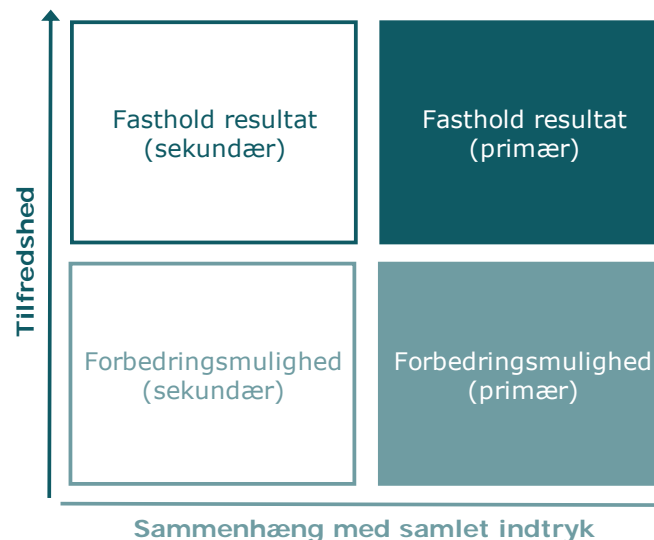

Fastholdelse og forbedring af resultater (fortsat)

Forældrenes svar på spørgsmålene er her sammenholdt med sammenhængen mellem de enkelte spørgsmål og forældrenes samlede indtryk.

De fem spørgsmål, der rummer forbedringsmuligheder, og de fem spørgsmål, hvor fastholdelse af tilfredsheden er vigtigt, er præsenteret i hver deres tabel.

Fra venstre mod højre viser kolonnerne efter de fremhævede spørgsmål:

- Andel positive svar på spørgsmålet.
- Spørgsmålets placering, når spørgsmålene rangordnes efter højest andel positive svar.
- Spørgsmålets placering, når spørgsmålene rangordnes efter størst sammenhæng med forældrenes samlede indtryk.

Spørgsmålene er udvalgt blandt de i alt 31 nationale spørgsmål, der indgår i rangordningen.

Spørgsmål med umiddelbare forbedringsmuligheder

	Positive	Positive	Sammenhæng
	%	[1-31]	[1-31]
29b. Er du tilfreds med afsnittets samarbejde med socialforvaltning/PPR? (n=4)	0	30	12
27. Hvordan vurderer du, at dit barns samlede udrednings- og behandlingsforløb er tilrettelagt? (n=9)	56	25	1
8. Er det dit indtryk, at dit barn får den rette støtte og behandling på afsnittet? (n=11)	64	21	3
16. Hvordan vurderer du mængden af den skriftlige information, du får på afsnittet? (n=11)	64	22	8
13b. Får du de informationer, som du har brug for om dit barns vanskeligheder og problemer? (n=10)	70	16	13

Spørgsmål hvor fastholdelse af stor tilfredshed er vigtigt

	Positive	Positive	Sammenhæng
	%	[1-31]	[1-31]
20. Er personalet godt forberedt til planlagte samtaler? (n=6)	100	5	4
1. Oplever du, at personalet er imødekommende over for dig? (n=10)	100	2	5
9. Er det trygt for dig, at dit barn er på afsnittet? (n=11)	91	6	2
22. Oplever du, at dit barns kontaktperson tager særligt ansvar for dit barns udredning og behandling? (n=10)	100	4	16
2. Oplever du, at personalet respekterer dig? (n=10)	90	8	10

Spredningen på spørgsmålene

Figuren til højre viser variationen i forældrenes svar på regionsniveau.

I figuren er andel positive svar på spørgsmålene vist for hver region. Regionens resultat er markeret med en farvet cirkel.

Spørgsmålene vises temavist med det samlede indtryk som det første tema. Den lodrette tekst yderst til venstre viser, hvilket tema spørgsmålene hører under.

Spredningsfigur



Nummer og spørgsmålsformulering i spørgeskemaet.

23. Tror du, at behandlingen vil gøre dit barn bedre i stand til at klare hverdagen efter udskrivelsen?

Spørgsmålets tema i spørgeskemaet.

Tema: Samlet indtryk

Svar på spørgsmål: 27 (93 %)

Positive svar: I høj grad; I nogen grad

Antal svar i figurerne (procent af regionens samlede besvarelser).

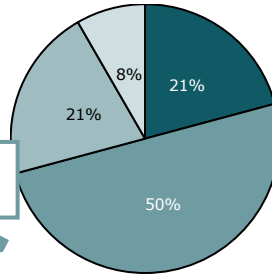

Svar kategoriseret som positive.

Regionsresultatet: Svarfordelingen på spørgsmålet.

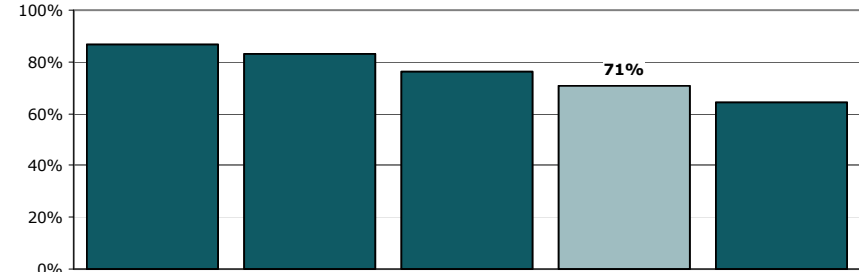
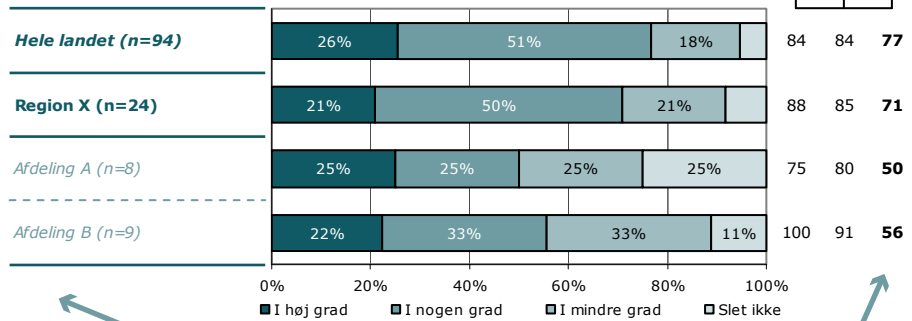

Rangordning: Regioner i undersøgelsen rangordnet efter andel positive svar. Den pågældende region er fremhævet i figuren.

Sammenligning: Regionsresultatet sammenlignet med svarfordelingen for hele landet og opdelt på afdelingsniveau.

Andel positive svar i procent. Resultatet for 2016 er markeret med fed. Hvor det er muligt er resultatet sammenlignet med resultaterne fra 2014 og 2015.

Krydstabel: Regionsresultatet fordelt på køn, alder og øvrige baggrundsoplysninger. Svarfordelingen for grupper med mindre end fem svar fremgår ikke i tabellen.

	I høj grad	I nogen grad	I mindre grad	Slet ikke	Antal	[Andet]*
	%	%	%	%	n	n
Alle	21	50	21	8	24	3
Barnets køn						
Dreng	33	33	33	0	6	2
Pige	17	56	17	11	18	1
Barnets alder						
0 til 6 år	-	-	-	-	0	0
7 til 14 år	27	40	27	7	15	2
15 år og ældre	11	67	11	11	9	0
Indlæggelseslængde						
3 til 7 døgn	-	-	-	-	3	0
8 døgn til 2 mdr.	23	38	23	15	13	2
Over 2 mdr.	14	57	29	0	7	0
Barn indlagt tidligere						
Ja	30	40	20	10	10	1
Nej	15	62	23	0	13	2
Belastning						
Meget/en del belastet	22	52	17	9	23	2
Lidt/slet ikke belastet	-	-	-	-	1	0

[Andet]*: Ved ikke/ikke relevant

Svar der ikke indgår i figurerne og beregningen af andel positive svar.

25. Hvad er dit samlede indtryk af dit barns indlæggelse?

Tema: Samlet indtryk

Svar på spørgsmål: 11 (100 %)

Positive svar: Virkelig godt, Godt

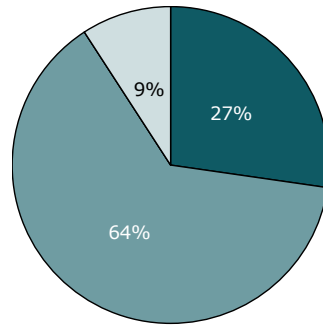

■ Virkelig godt ■ Godt
□ Dårligt □ Virkelig dårligt

2014 2015 2016

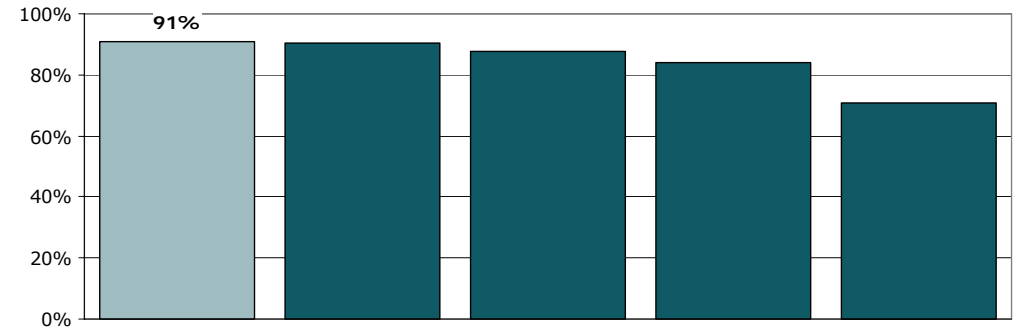
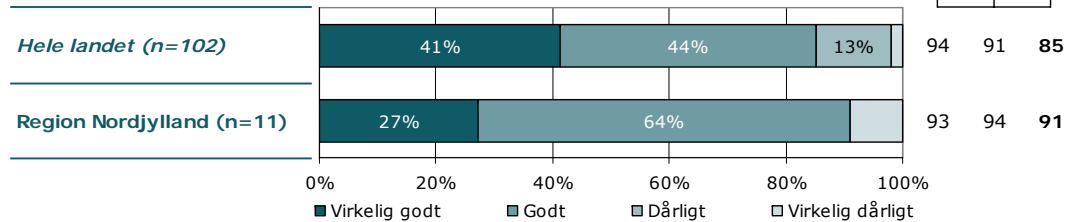

	Virkelig godt	Godt	Dårligt	Virkelig dårligt	Antal
	%	%	%	%	n
Alle	27	64	0	9	11
Barnets køn					
Dreng/mand	-	-	-	-	1
Pige/kvinde	20	70	0	10	10
Barnets alder					
0 til 6 år	-	-	-	-	0
7 til 14 år	20	60	0	20	5
15 år og ældre	33	67	0	0	6
Indlæggelseslængde					
3 til 7 døgn	-	-	-	-	2
8 døgn til 2 mdr.	29	71	0	0	7
Over 2 mdr.	-	-	-	-	2
Barn indlagt tidligere					
Ja	40	40	0	20	5
Nej	17	83	0	0	6
Belastning					
Meget/en del belastet	27	64	0	9	11
Lidt/slet ikke belastet	-	-	-	-	0

23. Tror du, at behandlingen vil gøre dit barn bedre i stand til at klare hverdagen efter udskrivelsen?

Tema: Samlet indtryk

Svar på spørgsmål: 11 (100 %)

Positive svar: I høj grad; I nogen grad

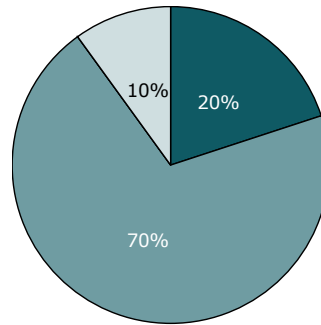

■ I høj grad ■ I nogen grad
■ I mindre grad ■ Slet ikke

2014 2015 2016

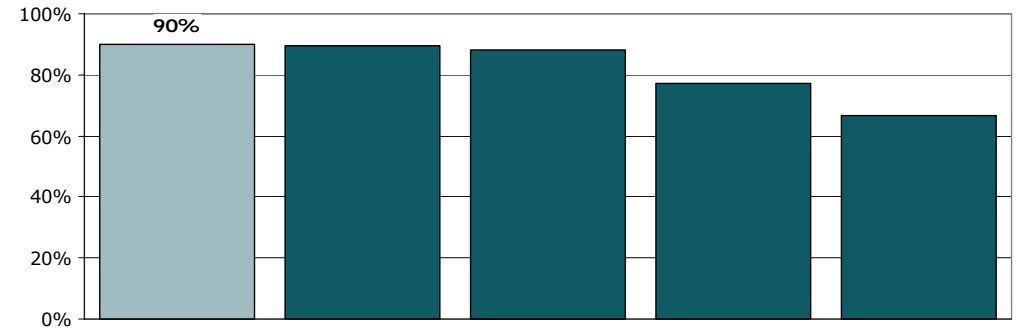
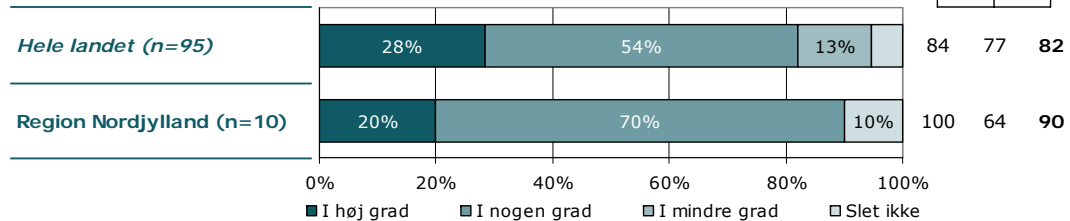

	I høj grad	I nogen grad	I mindre grad	Slet ikke	Antal	[Andet]*
	%	%	%	%	n	n
Alle	20	70	0	10	10	1
Barnets køn						
Dreng/mand	-	-	-	-	1	0
Pige/kvinde	22	67	0	11	9	1
Barnets alder						
0 til 6 år	-	-	-	-	0	0
7 til 14 år	40	40	0	20	5	0
15 år og ældre	0	100	0	0	5	1
Indlæggelseslængde						
3 til 7 døgn	-	-	-	-	2	0
8 døgn til 2 mdr.	14	86	0	0	7	0
Over 2 mdr.	-	-	-	-	1	1
Barn indlagt tidligere						
Ja	0	75	0	25	4	1
Nej	33	67	0	0	6	0
Belastning						
Meget/en del belastet	20	70	0	10	10	1
Lidt/slet ikke belastet	-	-	-	-	0	0

[Andet]*: Ved ikke/ikke relevant

24. Får du den hjælp fra personalet, som du har brug for til at tackle dit barns vanskeligheder og problemer?

Tema: Samlet indtryk

Svar på spørgsmål: 11 (100 %)

Positive svar: I høj grad; I nogen grad

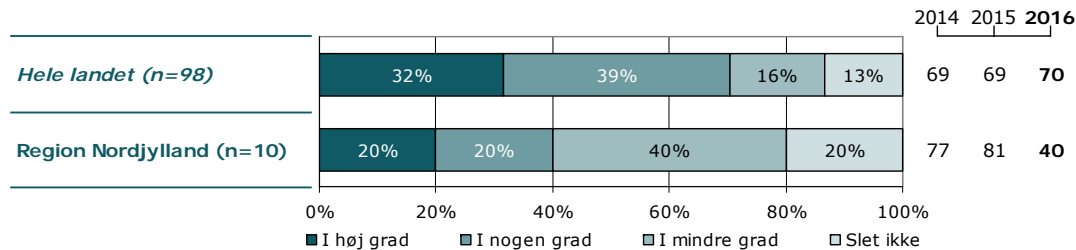
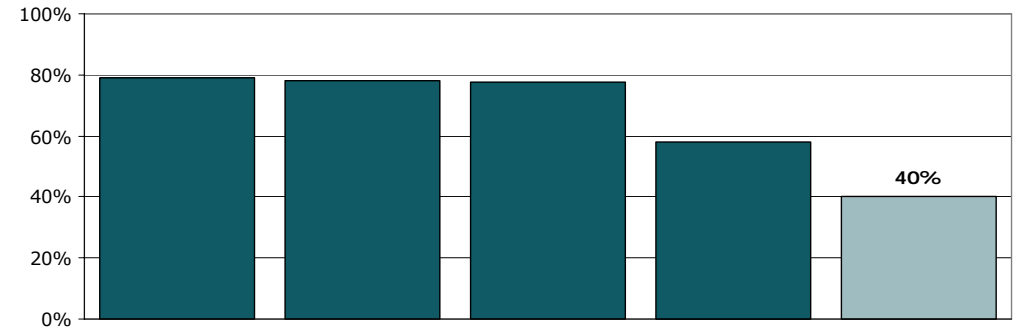
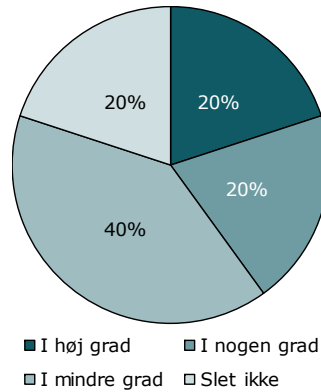

	I høj grad	I nogen grad	I mindre grad	Slet ikke	Antal	[Andet]*
	%	%	%	%	n	n
Alle	20	20	40	20	10	1
Barnets køn						
Dreng/mand	-	-	-	-	1	0
Pige/kvinde	11	22	44	22	9	1
Barnets alder						
0 til 6 år	-	-	-	-	0	0
7 til 14 år	25	25	25	25	4	1
15 år og ældre	17	17	50	17	6	0
Indlæggelseslængde						
3 til 7 døgn	-	-	-	-	1	1
8 døgn til 2 mdr.	29	29	43	0	7	0
Over 2 mdr.	-	-	-	-	2	0
Barn indlagt tidligere						
Ja	20	20	20	40	5	0
Nej	20	20	60	0	5	1
Belastning						
Meget/en del belastet	20	20	40	20	10	1
Lidt/slet ikke belastet	-	-	-	-	0	0

[Andet]*: Ved ikke/ikke relevant

1. Oplever du, at personalet er imødekommende over for dig?

Tema: Kontakt til personalet

Svar på spørgsmål: 10 (91 %)

Positive svar: I høj grad; I nogen grad

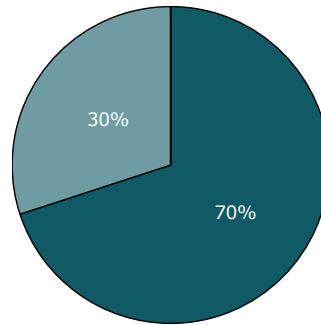

■ I høj grad ■ I nogen grad
 ■ I mindre grad ■ Slet ikke

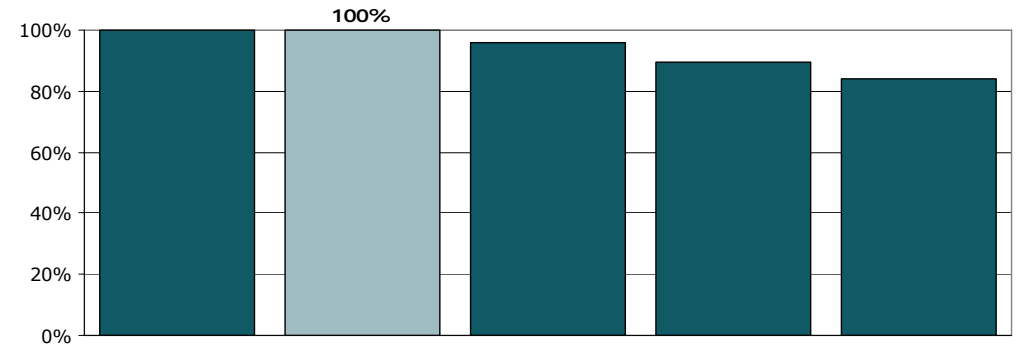
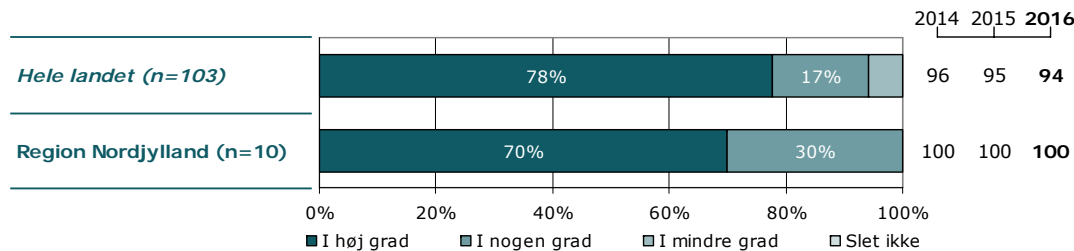

	I høj grad	I nogen grad	I mindre grad	Slet ikke	Antal	[Andet]*
	%	%	%	%	n	n
Alle	70	30	0	0	10	0
Barnets køn						
Dreng/mand	-	-	-	-	1	0
Pige/kvinde	67	33	0	0	9	0
Barnets alder						
0 til 6 år	-	-	-	-	0	0
7 til 14 år	-	-	-	-	4	0
15 år og ældre	67	33	0	0	6	0
Indlæggelseslængde						
3 til 7 døgn	-	-	-	-	2	0
8 døgn til 2 mdr.	71	29	0	0	7	0
Over 2 mdr.	-	-	-	-	1	0
Barn indlagt tidligere						
Ja	-	-	-	-	4	0
Nej	67	33	0	0	6	0
Belastning						
Meget/en del belastet	70	30	0	0	10	0
Lidt/slet ikke belastet	-	-	-	-	0	0

[Andet]*: Ved ikke/ikke relevant

2. Oplever du, at personalet respekterer dig?

Tema: Kontakt til personalet

Svar på spørgsmål: 10 (91 %)

Positive svar: I høj grad; I nogen grad

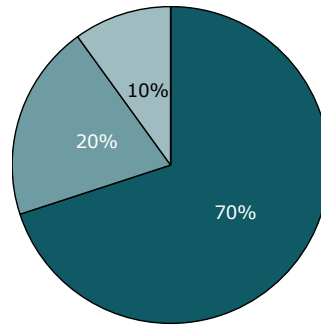

■ I høj grad ■ I nogen grad
■ I mindre grad □ Slet ikke

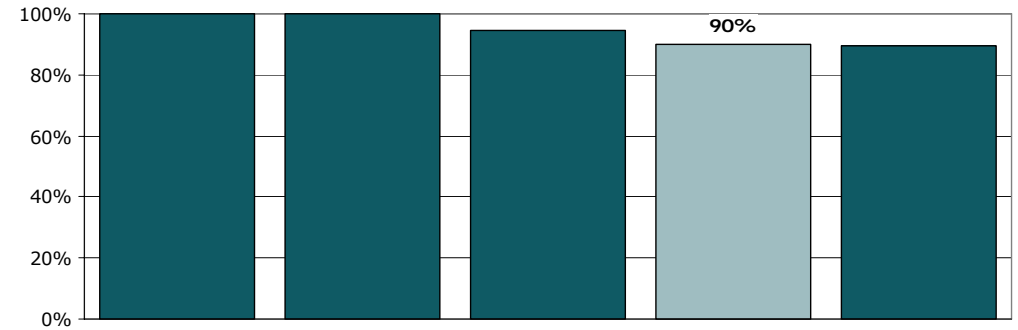
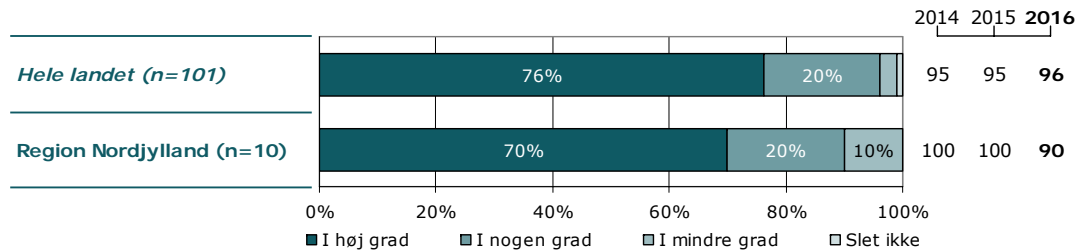

	I høj grad	I nogen grad	I mindre grad	Slet ikke	Antal	[Andet]*
	%	%	%	%	n	n
Alle	70	20	10	0	10	0
Barnets køn						
Dreng/mand	-	-	-	-	1	0
Pige/kvinde	67	22	11	0	9	0
Barnets alder						
0 til 6 år	-	-	-	-	0	0
7 til 14 år	-	-	-	-	4	0
15 år og ældre	67	33	0	0	6	0
Indlæggelseslængde						
3 til 7 døgn	-	-	-	-	2	0
8 døgn til 2 mdr.	71	14	14	0	7	0
Over 2 mdr.	-	-	-	-	1	0
Barn indlagt tidligere						
Ja	-	-	-	-	4	0
Nej	67	17	17	0	6	0
Belastning						
Meget/en del belastet	70	20	10	0	10	0
Lidt/slet ikke belastet	-	-	-	-	0	0

[Andet]*: Ved ikke/ikke relevant

3. Er personalet på afsnittet interesseret i din erfaring og viden om dit barn?

Tema: Kontakt til personalet

Svar på spørgsmål: 10 (91 %)

Positive svar: I høj grad; I nogen grad

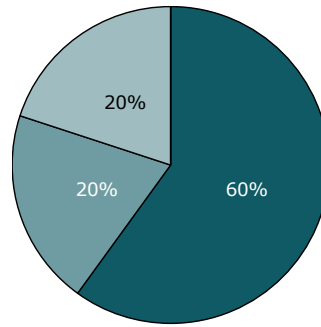

■ I høj grad ■ I nogen grad
■ I mindre grad □ Slet ikke

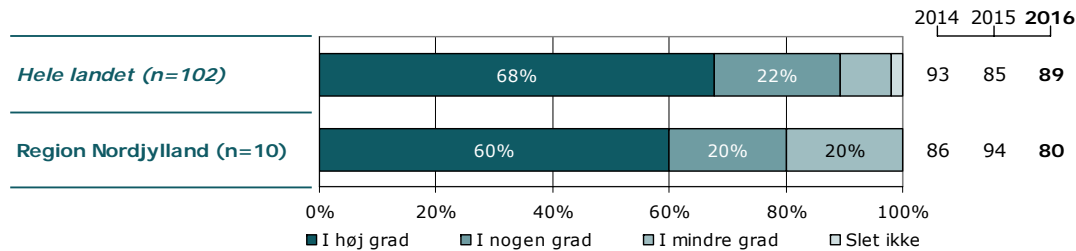
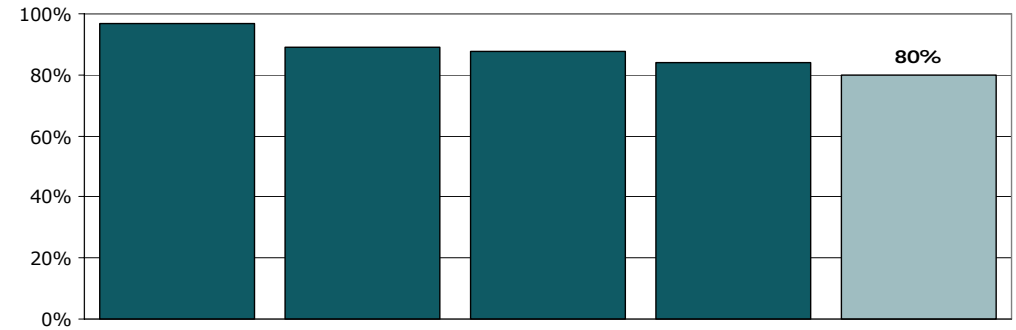

	I høj grad	I nogen grad	I mindre grad	Slet ikke	Antal	[Andet]*
	%	%	%	%	n	n
Alle	60	20	20	0	10	0
Barnets køn						
Dreng/mand	-	-	-	-	1	0
Pige/kvinde	56	22	22	0	9	0
Barnets alder						
0 til 6 år	-	-	-	-	0	0
7 til 14 år	-	-	-	-	4	0
15 år og ældre	67	0	33	0	6	0
Indlæggelseslængde						
3 til 7 døgn	-	-	-	-	2	0
8 døgn til 2 mdr.	57	29	14	0	7	0
Over 2 mdr.	-	-	-	-	1	0
Barn indlagt tidligere						
Ja	-	-	-	-	4	0
Nej	50	33	17	0	6	0
Belastning						
Meget/en del belastet	60	20	20	0	10	0
Lidt/slet ikke belastet	-	-	-	-	0	0

[Andet]*: Ved ikke/ikke relevant

4. Kender du dit barns behandlingsplan?

Tema: Behandlingen

Svar på spørgsmål: 11 (100 %)

Positive svar: Ja

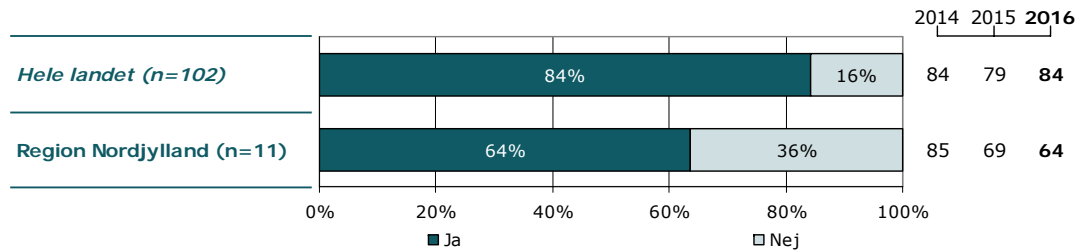
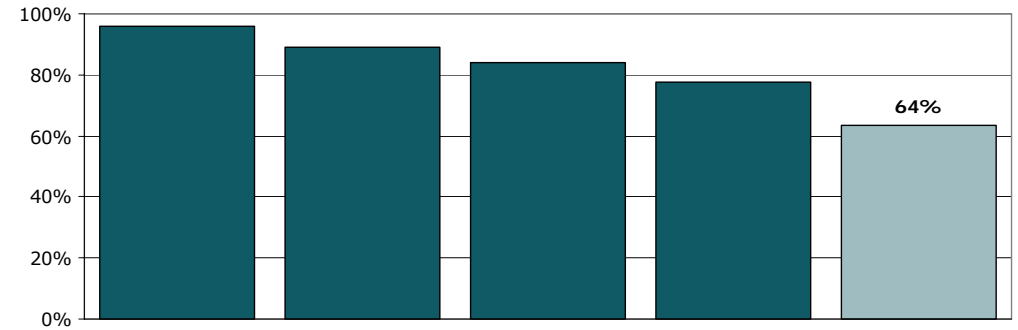
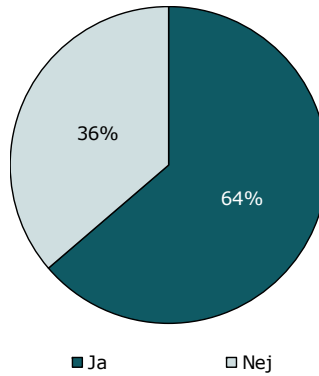

	Ja	Nej	Antal	[Andet]*
	%	%	n	n
Alle	64	36	11	0
Barnets køn				
Dreng/mand	-	-	1	0
Pige/kvinde	60	40	10	0
Barnets alder				
0 til 6 år	-	-	0	0
7 til 14 år	60	40	5	0
15 år og ældre	67	33	6	0
Indlæggelseslængde				
3 til 7 døgn	-	-	2	0
8 døgn til 2 mdr.	71	29	7	0
Over 2 mdr.	-	-	2	0
Barn indlagt tidligere				
Ja	60	40	5	0
Nej	67	33	6	0
Belastning				
Meget/en del belastet	64	36	11	0
Lidt/slet ikke belastet	-	-	0	0

[Andet]*: Ved ikke/ikke relevant

6. I hvilket omfang bliver du inddraget i dit barns udredning og behandling på afsnittet?

Tema: Behandlingen

Svar på spørgsmål: 11 (100 %)

Positive svar: Passende

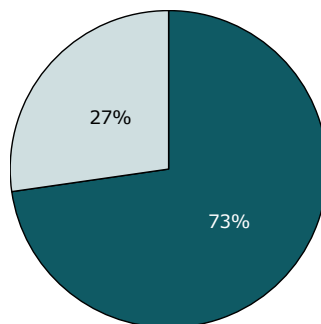

□ For meget ■ Passende □ For lidt

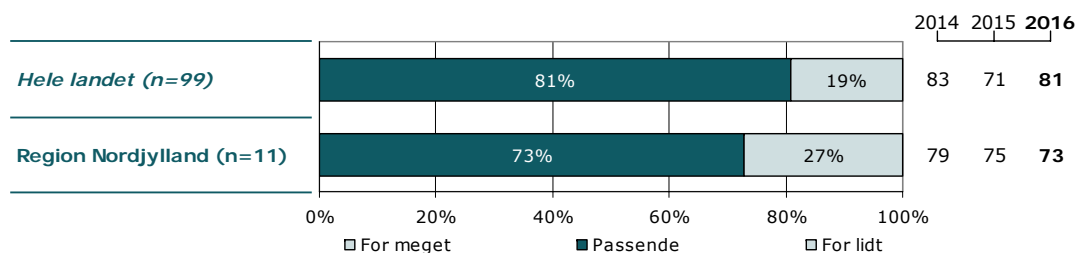
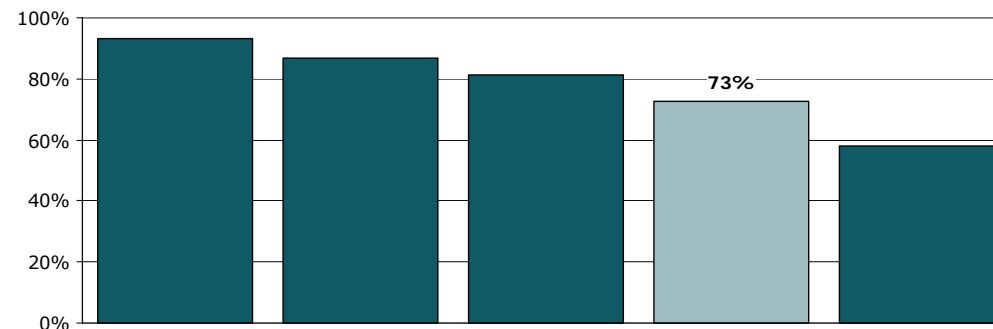

	For meget	Passende	For lidt	Antal	[Andet]*
	%	%	%	n	n
Alle	0	73	27	11	0
Barnets køn					
Dreng/mand	-	-	-	1	0
Pige/kvinde	0	70	30	10	0
Barnets alder					
0 til 6 år	-	-	-	0	0
7 til 14 år	0	80	20	5	0
15 år og ældre	0	67	33	6	0
Indlæggelseslængde					
3 til 7 døgn	-	-	-	2	0
8 døgn til 2 mdr.	0	86	14	7	0
Over 2 mdr.	-	-	-	2	0
Barn indlagt tidligere					
Ja	0	60	40	5	0
Nej	0	83	17	6	0
Belastning					
Meget/en del belastet	0	73	27	11	0
Lidt/slet ikke belastet	-	-	-	0	0

[Andet]*: Ved ikke/ikke relevant

7. I hvilket omfang bliver søskende inddraget?

Tema: Behandlingen

Svar på spørgsmål: 11 (100 %)

Positive svar: Passende

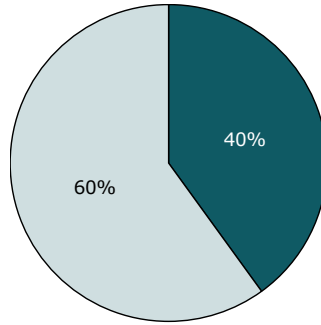

□ For meget ■ Passende □ For lidt

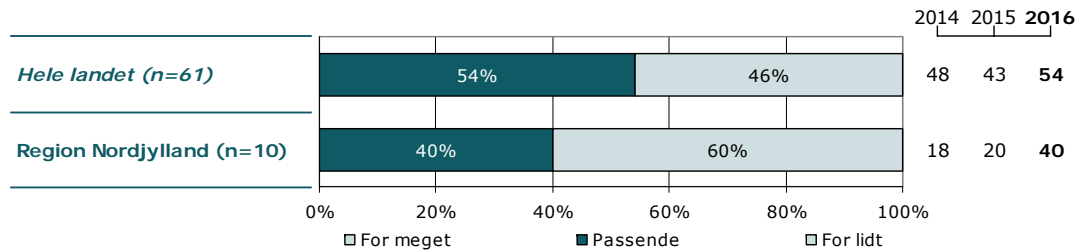
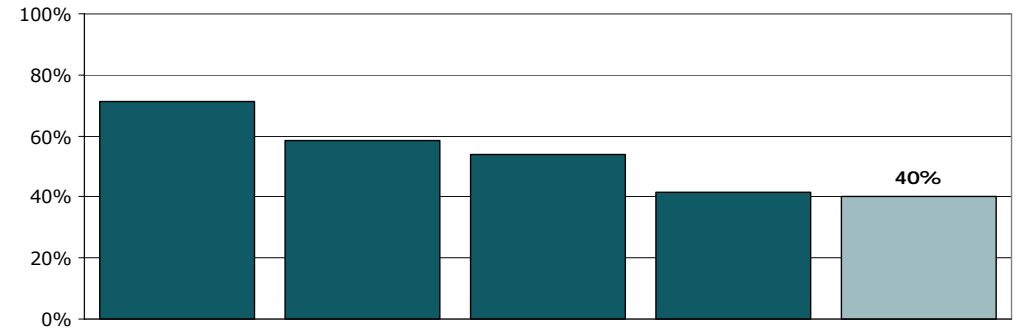

	For meget	Passende	For lidt	Antal	[Andet]*
	%	%	%	n	n
Alle	0	40	60	10	1
Barnets køn					
Dreng/mand	-	-	-	1	0
Pige/kvinde	0	33	67	9	1
Barnets alder					
0 til 6 år	-	-	-	0	0
7 til 14 år	0	25	75	4	1
15 år og ældre	0	50	50	6	0
Indlæggelseslængde					
3 til 7 døgn	-	-	-	1	1
8 døgn til 2 mdr.	0	43	57	7	0
Over 2 mdr.	-	-	-	2	0
Barn indlagt tidligere					
Ja	0	60	40	5	0
Nej	0	20	80	5	1
Belastning					
Meget/en del belastet	0	40	60	10	1
Lidt/slet ikke belastet	-	-	-	0	0

[Andet]*: Ved ikke/ikke relevant

8. Er det dit indtryk, at dit barn får den rette støtte og behandling på afsnittet?

Tema: Behandlingen

Svar på spørgsmål: 11 (100 %)

Positive svar: I høj grad; I nogen grad

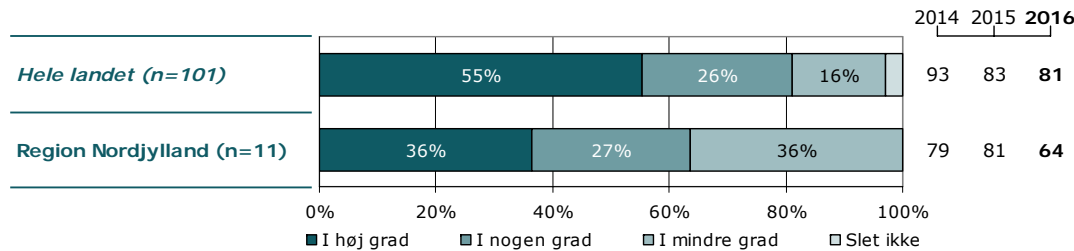
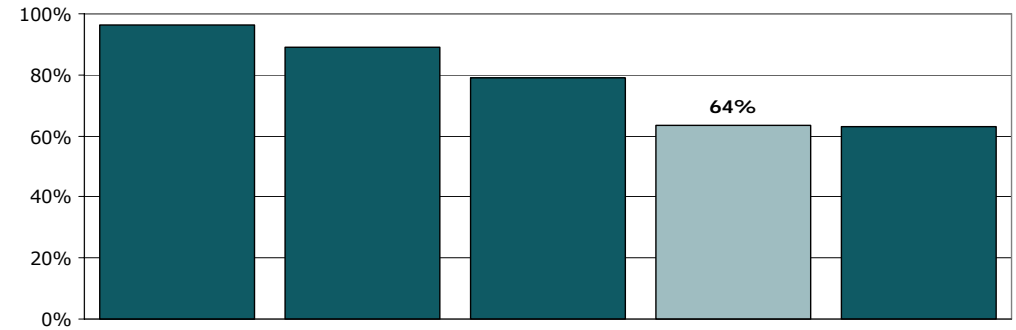
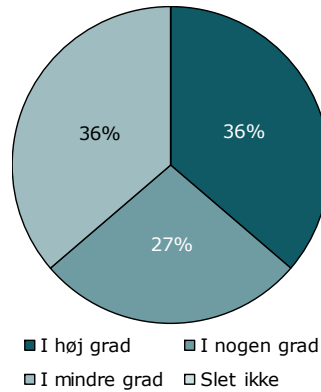

	I høj grad	I nogen grad	I mindre grad	Slet ikke	Antal	[Andet]*
	%	%	%	%	n	n
Alle	36	27	36	0	11	0
Barnets køn						
Dreng/mand	-	-	-	-	1	0
Pige/kvinde	30	30	40	0	10	0
Barnets alder						
0 til 6 år	-	-	-	-	0	0
7 til 14 år	40	40	20	0	5	0
15 år og ældre	33	17	50	0	6	0
Indlæggelseslængde						
3 til 7 døgn	-	-	-	-	2	0
8 døgn til 2 mdr.	43	43	14	0	7	0
Over 2 mdr.	-	-	-	-	2	0
Barn indlagt tidligere						
Ja	40	0	60	0	5	0
Nej	33	50	17	0	6	0
Belastning						
Meget/en del belastet	36	27	36	0	11	0
Lidt/slet ikke belastet	-	-	-	-	0	0

[Andet]*: Ved ikke/ikke relevant

9. Er det trygt for dig, at dit barn er på afsnittet?

Tema: Behandlingen

Svar på spørgsmål: 11 (100 %)

Positive svar: I høj grad; I nogen grad

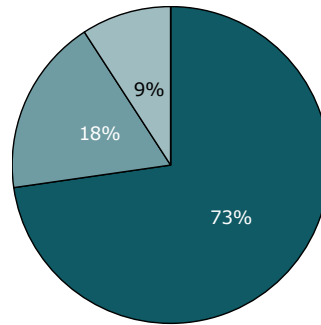

■ I høj grad ■ I nogen grad
■ I mindre grad ■ Slet ikke

2014 2015 2016

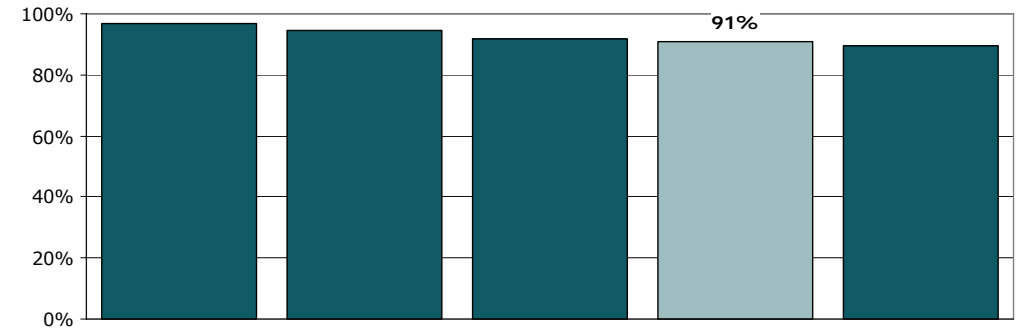
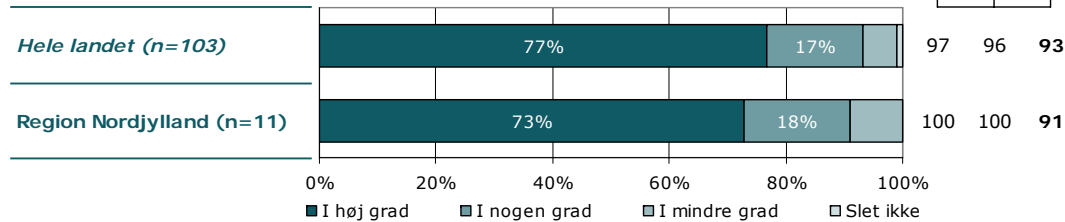

	I høj grad	I nogen grad	I mindre grad	Slet ikke	Antal	[Andet]*
	%	%	%	%	n	n
Alle	73	18	9	0	11	0
Barnets køn						
Dreng/mand	-	-	-	-	1	0
Pige/kvinde	70	20	10	0	10	0
Barnets alder						
0 til 6 år	-	-	-	-	0	0
7 til 14 år	80	0	20	0	5	0
15 år og ældre	67	33	0	0	6	0
Indlæggelseslængde						
3 til 7 døgn	-	-	-	-	2	0
8 døgn til 2 mdr.	86	14	0	0	7	0
Over 2 mdr.	-	-	-	-	2	0
Barn indlagt tidligere						
Ja	60	20	20	0	5	0
Nej	83	17	0	0	6	0
Belastning						
Meget/en del belastet	73	18	9	0	11	0
Lidt/slet ikke belastet	-	-	-	-	0	0

[Andet]*: Ved ikke/ikke relevant

10. Har du fået information om din mulighed for at indberette en fejl?

Tema: Behandlingen

Svar på spørgsmål: 11 (100 %)

Positive svar: Ja

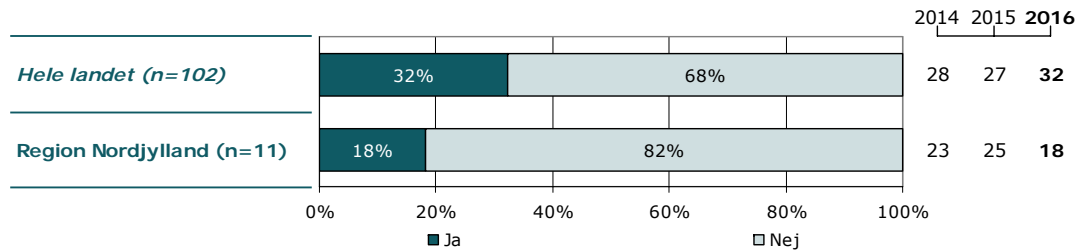
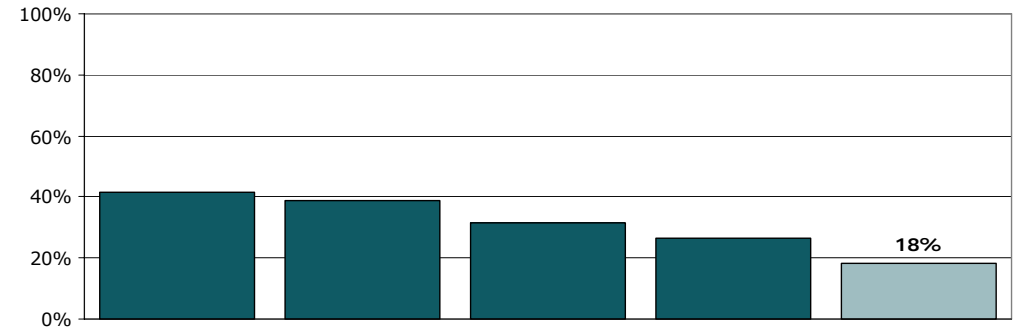
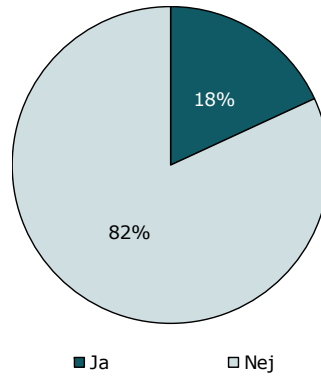

	Ja	Nej	Antal
	%	%	n
Alle	18	82	11
Barnets køn			
Dreng/mænd	-	-	1
Pige/kvinde	10	90	10
Barnets alder			
0 til 6 år	-	-	0
7 til 14 år	0	100	5
15 år og ældre	33	67	6
Indlæggelseslængde			
3 til 7 døgn	-	-	2
8 døgn til 2 mdr.	29	71	7
Over 2 mdr.	-	-	2
Barn indlagt tidligere			
Ja	40	60	5
Nej	0	100	6
Belastning			
Meget/en del belastet	18	82	11
Lidt/slet ikke belastet	-	-	0

11. Har du oplevet, at der er sket fejl i forbindelse med dit barns indlæggelse på afsnittet?

Tema: Behandlingen

Svar på spørgsmål: 11 (100 %)

Positive svar: Nej

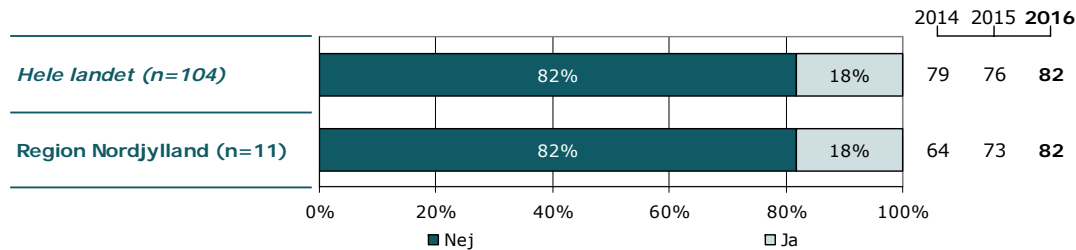
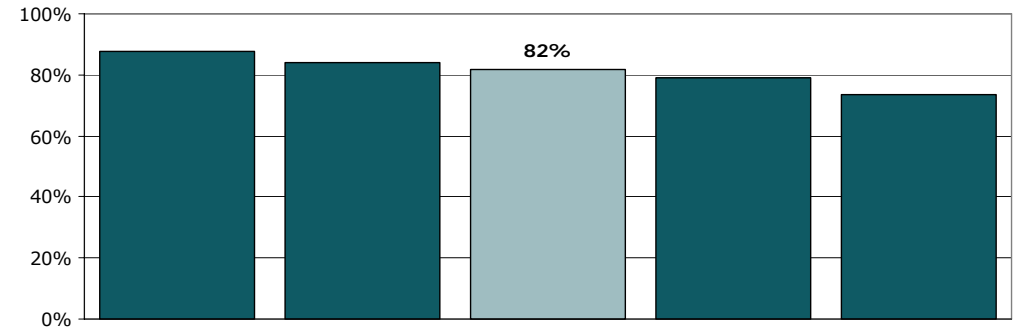
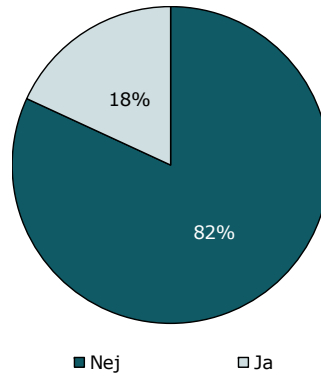

	Nej	Ja	Antal
	%	%	n
Alle	82	18	11
Barnets køn			
Dreng/mænd	-	-	1
Pige/kvinde	80	20	10
Barnets alder			
0 til 6 år	-	-	0
7 til 14 år	80	20	5
15 år og ældre	83	17	6
Indlæggelseslængde			
3 til 7 døgn	-	-	2
8 døgn til 2 mdr.	100	0	7
Over 2 mdr.	-	-	2
Barn indlagt tidligere			
Ja	60	40	5
Nej	100	0	6
Belastning			
Meget/en del belastet	82	18	11
Lidt/slet ikke belastet	-	-	0

13a. Får du de informationer, som du har brug for om dit barns udredning og behandling?

Tema: Information fra personalet

Svar på spørgsmål: 11 (100 %)

Positive svar: I høj grad; I nogen grad

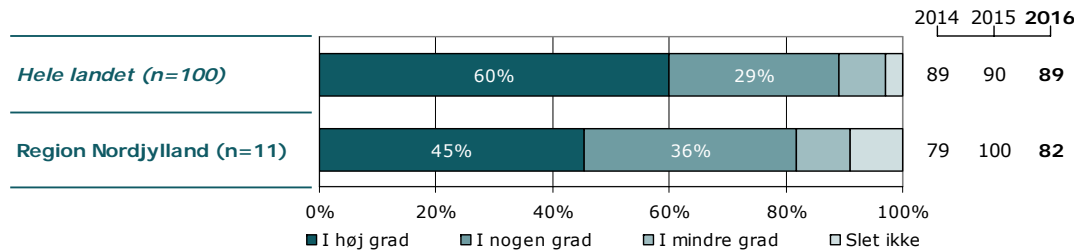
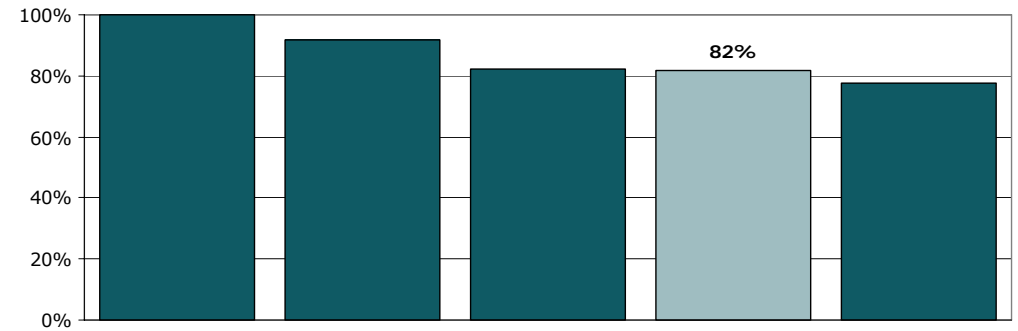
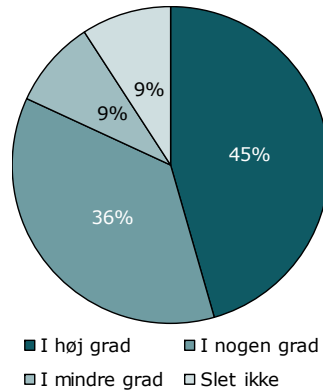

	I høj grad	I nogen grad	I mindre grad	Slet ikke	Antal	[Andet]*
	%	%	%	%	n	n
Alle	45	36	9	9	11	0
Barnets køn						
Dreng/mand	-	-	-	-	1	0
Pige/kvinde	40	40	10	10	10	0
Barnets alder						
0 til 6 år	-	-	-	-	0	0
7 til 14 år	60	20	0	20	5	0
15 år og ældre	33	50	17	0	6	0
Indlæggelseslængde						
3 til 7 døgn	-	-	-	-	2	0
8 døgn til 2 mdr.	57	43	0	0	7	0
Over 2 mdr.	-	-	-	-	2	0
Barn indlagt tidligere						
Ja	40	20	20	20	5	0
Nej	50	50	0	0	6	0
Belastning						
Meget/en del belastet	45	36	9	9	11	0
Lidt/slet ikke belastet	-	-	-	-	0	0

[Andet]*: Ved ikke/ikke relevant

13b. Får du de informationer, som du har brug for om dit barns vanskeligheder og problemer?

Tema: Information fra personalet

Svar på spørgsmål: 10 (91 %)

Positive svar: I høj grad; I nogen grad

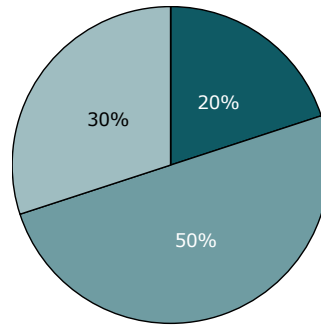

■ I høj grad ■ I nogen grad
■ I mindre grad □ Slet ikke

2014 2015 2016

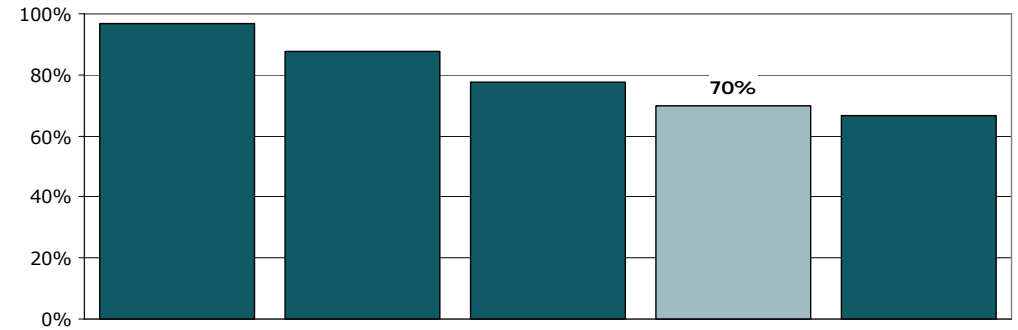
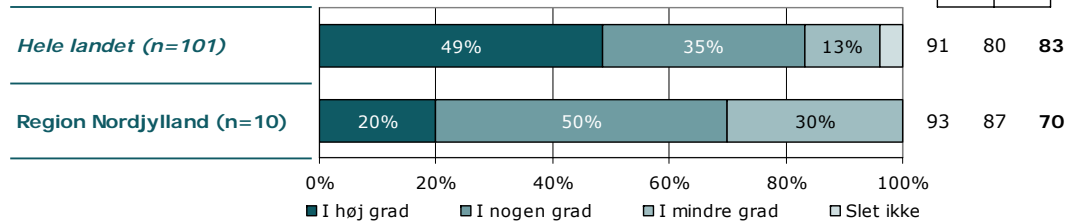

	I høj grad	I nogen grad	I mindre grad	Slet ikke	Antal	[Andet]*
	%	%	%	%	n	n
Alle	20	50	30	0	10	0
Barnets køn						
Dreng/mand	-	-	-	-	1	0
Pige/kvinde	11	56	33	0	9	0
Barnets alder						
0 til 6 år	-	-	-	-	0	0
7 til 14 år	-	-	-	-	4	0
15 år og ældre	17	50	33	0	6	0
Indlæggelseslængde						
3 til 7 døgn	-	-	-	-	2	0
8 døgn til 2 mdr.	14	57	29	0	7	0
Over 2 mdr.	-	-	-	-	1	0
Barn indlagt tidligere						
Ja	-	-	-	-	4	0
Nej	17	50	33	0	6	0
Belastning						
Meget/en del belastet	20	50	30	0	10	0
Lidt/slet ikke belastet	-	-	-	-	0	0

[Andet]*: Ved ikke/ikke relevant

13c. Får du de informationer, som du har brug for om medicinens virkning og eventuelle bivirkninger?

Tema: Information fra personalet

Svar på spørgsmål: 9 (82 %)

Positive svar: I høj grad; I nogen grad

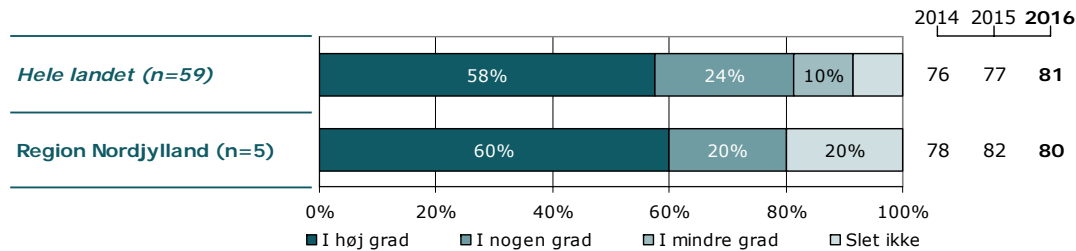
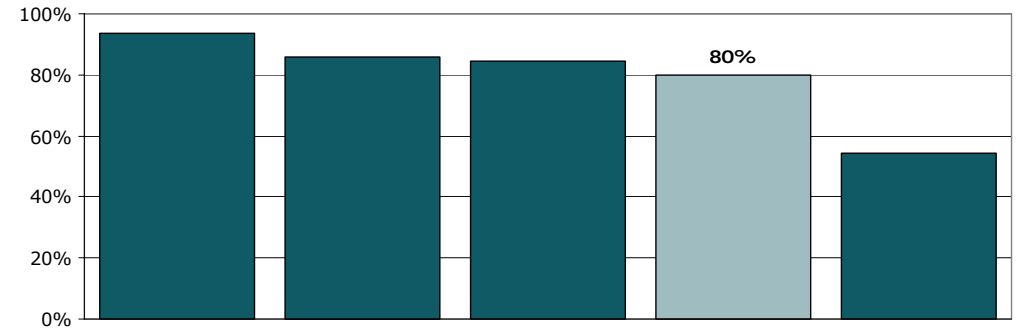
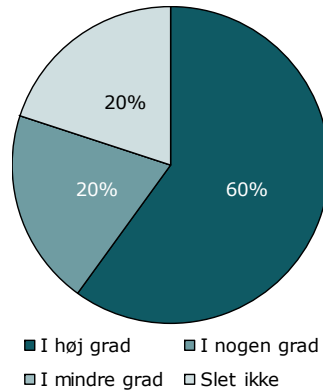

	I høj grad	I nogen grad	I mindre grad	Slet ikke	Antal	[Andet]*
	%	%	%	%	n	n
Alle	60	20	0	20	5	4
Barnets køn						
Dreng/mand	-	-	-	-	1	0
Pige/kvinde	50	25	0	25	4	4
Barnets alder						
0 til 6 år	-	-	-	-	0	0
7 til 14 år	50	0	0	50	2	3
15 år og ældre	-	-	-	-	3	1
Indlæggelseslængde						
3 til 7 døgn	-	-	-	-	0	1
8 døgn til 2 mdr.	67	33	0	0	3	3
Over 2 mdr.	-	-	-	-	2	0
Barn indlagt tidligere						
Ja	-	-	-	-	4	0
Nej	100	0	0	0	1	4
Belastning						
Meget/en del belastet	60	20	0	20	5	4
Lidt/slet ikke belastet	-	-	-	-	0	0

[Andet]*: Ved ikke/ikke relevant

13d. Får du de informationer, som du har brug for om dit barns dagligdag på afsnittet?

Tema: Information fra personalet

Svar på spørgsmål: 10 (91 %)

Positive svar: I høj grad; I nogen grad

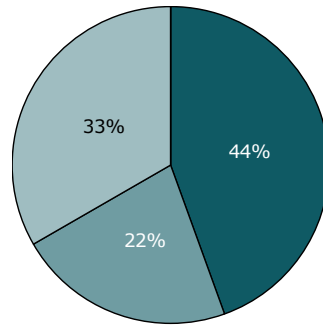

■ I høj grad ■ I nogen grad
■ I mindre grad □ Slet ikke

2014 2015 2016

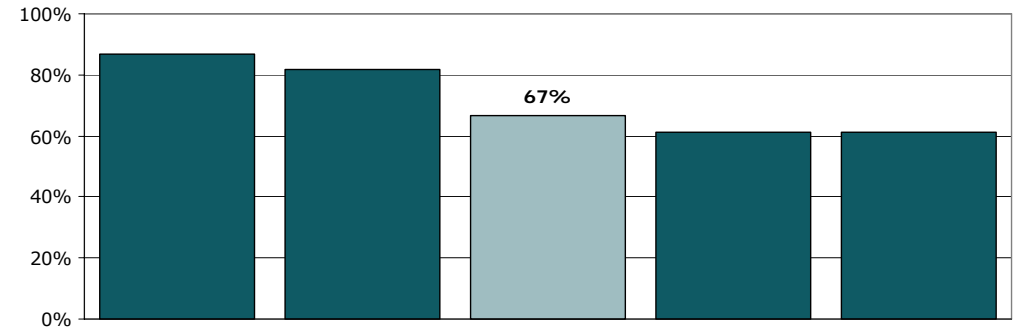
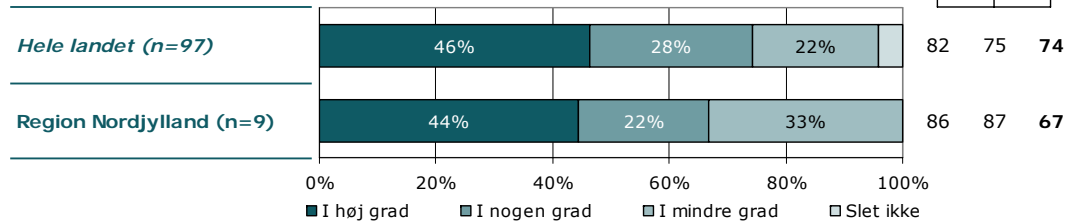

	I høj grad	I nogen grad	I mindre grad	Slet ikke	Antal	[Andet]*
	%	%	%	%	n	n
Alle	44	22	33	0	9	1
Barnets køn						
Dreng/mand	-	-	-	-	1	0
Pige/kvinde	38	25	38	0	8	1
Barnets alder						
0 til 6 år	-	-	-	-	0	0
7 til 14 år	-	-	-	-	3	1
15 år og ældre	50	17	33	0	6	0
Indlæggelseslængde						
3 til 7 døgn	-	-	-	-	1	1
8 døgn til 2 mdr.	57	29	14	0	7	0
Over 2 mdr.	-	-	-	-	1	0
Barn indlagt tidligere						
Ja	-	-	-	-	4	0
Nej	40	40	20	0	5	1
Belastning						
Meget/en del belastet	44	22	33	0	9	1
Lidt/slet ikke belastet	-	-	-	-	0	0

[Andet]*: Ved ikke/ikke relevant

14. Har personalet talt med dig om, hvordan dit barn kan leve sundt?

Tema: Information fra personalet

Svar på spørgsmål: 11 (100 %)

Positive svar: I høj grad; I nogen grad

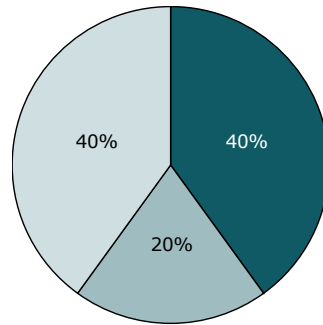

■ I høj grad ■ I nogen grad
■ I mindre grad □ Slet ikke

2014 2015 2016

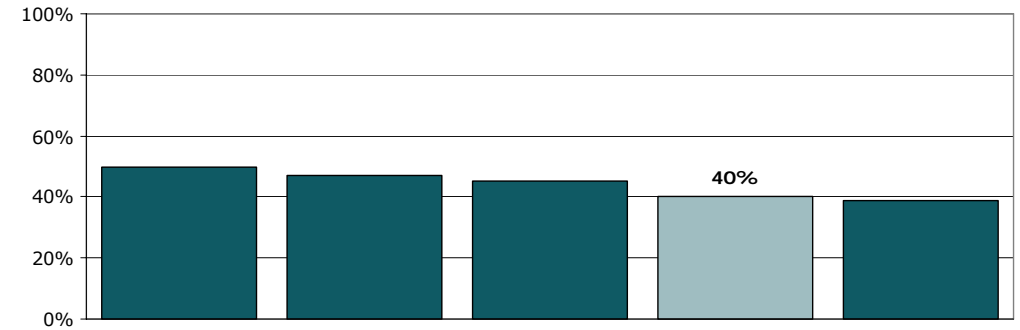
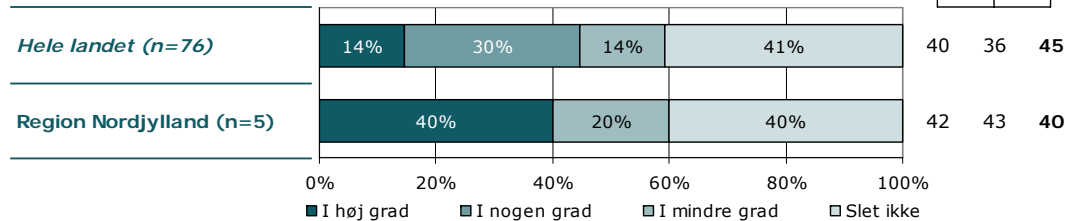

	I høj grad	I nogen grad	I mindre grad	Slet ikke	Antal	[Andet]*
	%	%	%	%	n	n
Alle	40	0	20	40	5	6
Barnets køn						
Dreng/mand	-	-	-	-	1	0
Pige/kvinde	25	0	25	50	4	6
Barnets alder						
0 til 6 år	-	-	-	-	0	0
7 til 14 år	33	0	33	33	3	2
15 år og ældre	50	0	0	50	2	4
Indlæggelseslængde						
3 til 7 døgn	-	-	-	-	1	1
8 døgn til 2 mdr.	67	0	33	0	3	4
Over 2 mdr.	-	-	-	-	1	1
Barn indlagt tidligere						
Ja	33	0	0	67	3	2
Nej	50	0	50	0	2	4
Belastning						
Meget/en del belastet	40	0	20	40	5	6
Lidt/slet ikke belastet	-	-	-	-	0	0

[Andet]*: Ved ikke/ikke relevant

15. Taler personalet til dig på en måde, som du forstår?

Tema: Information fra personalet

Svar på spørgsmål: 11 (100 %)

Positive svar: I høj grad; I nogen grad

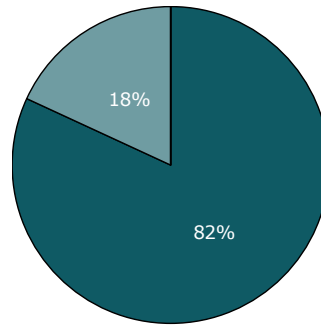

■ I høj grad ■ I nogen grad
■ I mindre grad □ Slet ikke

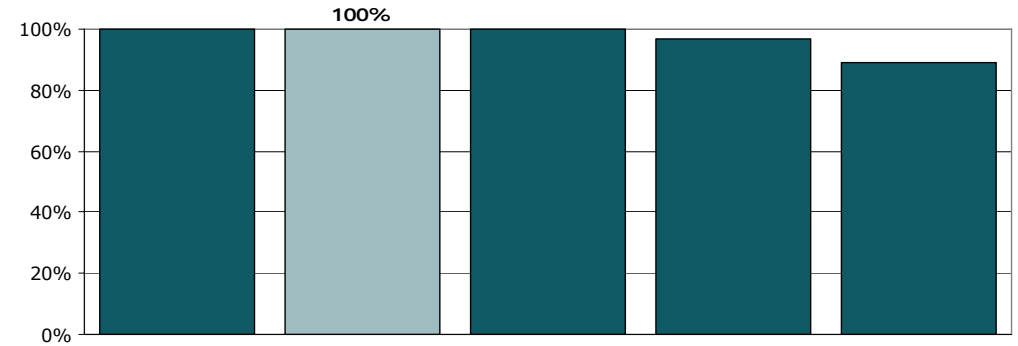
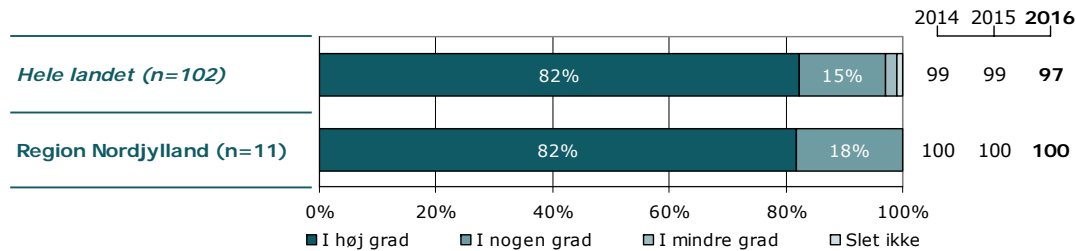

	I høj grad	I nogen grad	I mindre grad	Slet ikke	Antal	[Andet]*
	%	%	%	%	n	n
Alle	82	18	0	0	11	0
Barnets køn						
Dreng/mand	-	-	-	-	1	0
Pige/kvinde	80	20	0	0	10	0
Barnets alder						
0 til 6 år	-	-	-	-	0	0
7 til 14 år	80	20	0	0	5	0
15 år og ældre	83	17	0	0	6	0
Indlæggelseslængde						
3 til 7 døgn	-	-	-	-	2	0
8 døgn til 2 mdr.	100	0	0	0	7	0
Over 2 mdr.	-	-	-	-	2	0
Barn indlagt tidligere						
Ja	60	40	0	0	5	0
Nej	100	0	0	0	6	0
Belastning						
Meget/en del belastet	82	18	0	0	11	0
Lidt/slet ikke belastet	-	-	-	-	0	0

[Andet]*: Ved ikke/ikke relevant

16. Hvordan vurderer du mængden af den skriftlige information, du får på afsnittet?

Tema: Information fra personalet

Svar på spørgsmål: 11 (100 %)

Positive svar: Passende

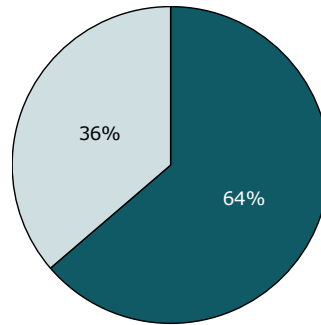

□ For meget ■ Passende □ For lidt

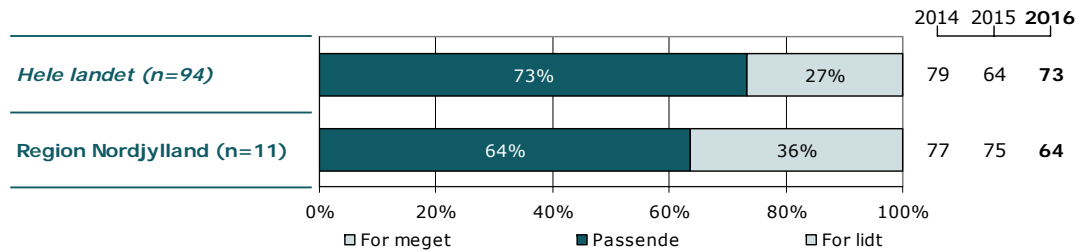
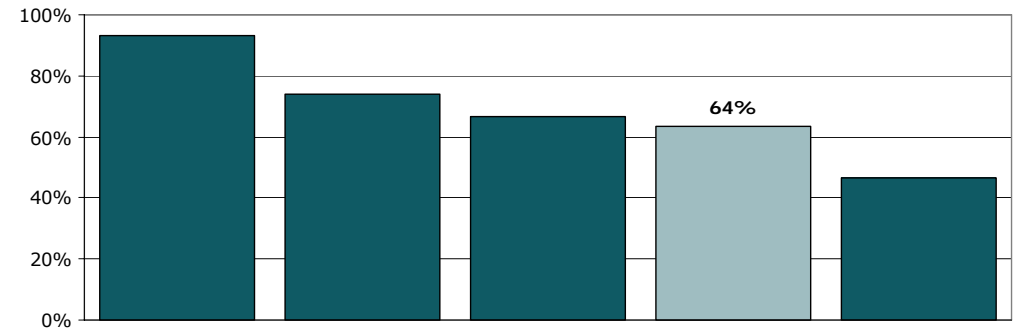

	For meget	Passende	For lidt	Antal	[Andet]*
	%	%	%	n	n
Alle	0	64	36	11	0
Barnets køn					
Dreng/mand	-	-	-	1	0
Pige/kvinde	0	60	40	10	0
Barnets alder					
0 til 6 år	-	-	-	0	0
7 til 14 år	0	40	60	5	0
15 år og ældre	0	83	17	6	0
Indlæggelseslængde					
3 til 7 døgn	-	-	-	2	0
8 døgn til 2 mdr.	0	71	29	7	0
Over 2 mdr.	-	-	-	2	0
Barn indlagt tidligere					
Ja	0	60	40	5	0
Nej	0	67	33	6	0
Belastning					
Meget/en del belastet	0	64	36	11	0
Lidt/slet ikke belastet	-	-	-	0	0

[Andet]*: Ved ikke/ikke relevant

18. Kender du dit barns kontaktperson?

Tema: Organisering af indlæggelsesforløbet

Svar på spørgsmål: 10 (91 %)

Positive svar: Ja

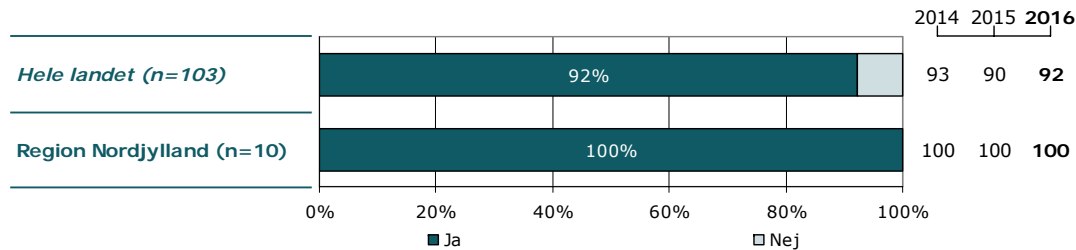
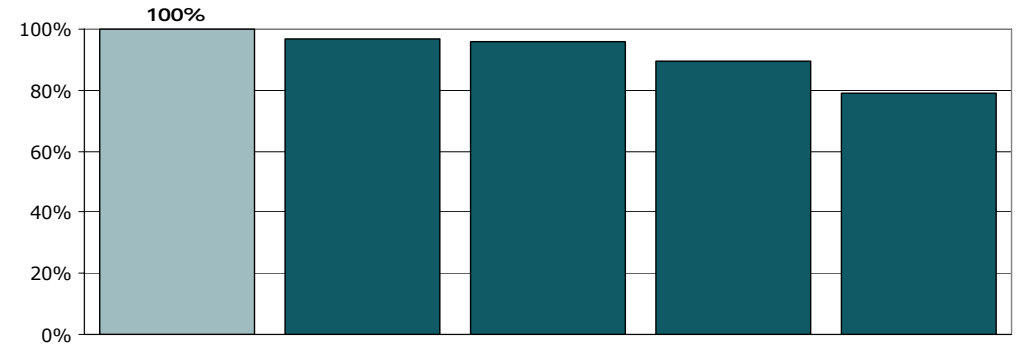
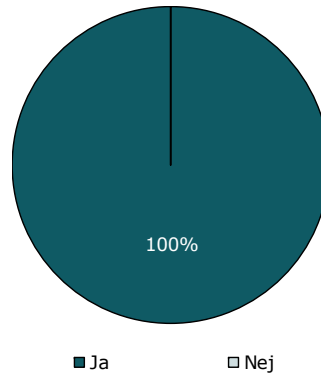

	Ja	Nej	Antal
	%	%	n
Alle	100	0	10
Barnets køn			
Dreng/mænd	-	-	1
Pige/kvinde	100	0	9
Barnets alder			
0 til 6 år	-	-	0
7 til 14 år	-	-	4
15 år og ældre	100	0	6
Indlæggelseslængde			
3 til 7 døgn	-	-	2
8 døgn til 2 mdr.	100	0	7
Over 2 mdr.	-	-	1
Barn indlagt tidligere			
Ja	-	-	4
Nej	100	0	6
Belastning			
Meget/en del belastet	100	0	10
Lidt/slet ikke belastet	-	-	0

19. Har du talt med personalet om dine forventninger til indlæggelsesforløbet?

Tema: Organisering af indlæggelsesforløbet

Svar på spørgsmål: 9 (82 %)

Positive svar: Ja

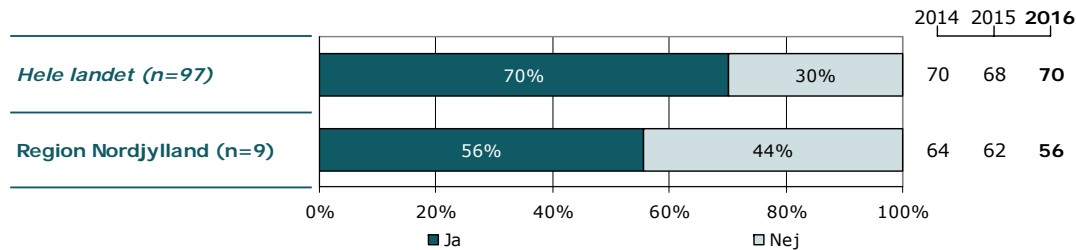
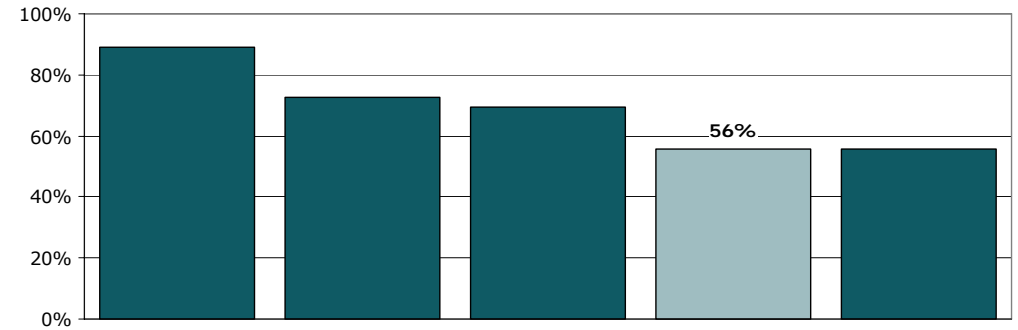
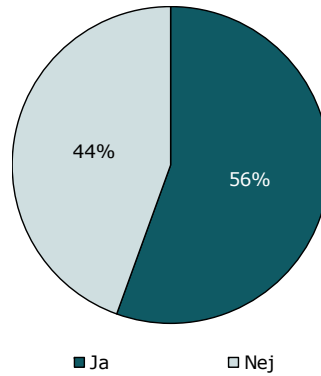

	Ja	Nej	Antal	[Andet]*
	%	%	n	n
Alle	56	44	9	0
Barnets køn				
Dreng/mand	-	-	0	0
Pige/kvinde	56	44	9	0
Barnets alder				
0 til 6 år	-	-	0	0
7 til 14 år	-	-	4	0
15 år og ældre	40	60	5	0
Indlæggelseslængde				
3 til 7 døgn	-	-	2	0
8 døgn til 2 mdr.	50	50	6	0
Over 2 mdr.	-	-	1	0
Barn indlagt tidligere				
Ja	-	-	3	0
Nej	67	33	6	0
Belastning				
Meget/en del belastet	56	44	9	0
Lidt/slet ikke belastet	-	-	0	0

[Andet]*: Ved ikke/ikke relevant

20. Er personalet godt forberedt til planlagte samtaler?

Tema: Organisering af indlæggelsesforløbet

Svar på spørgsmål: 10 (91 %)

Positive svar: I høj grad; I nogen grad

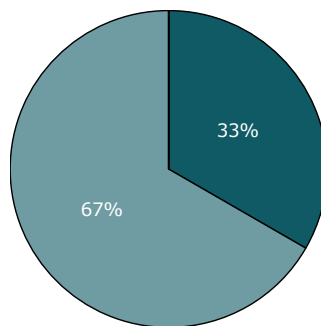

■ I høj grad ■ I nogen grad
■ I mindre grad ■ Slet ikke

2014 2015 2016

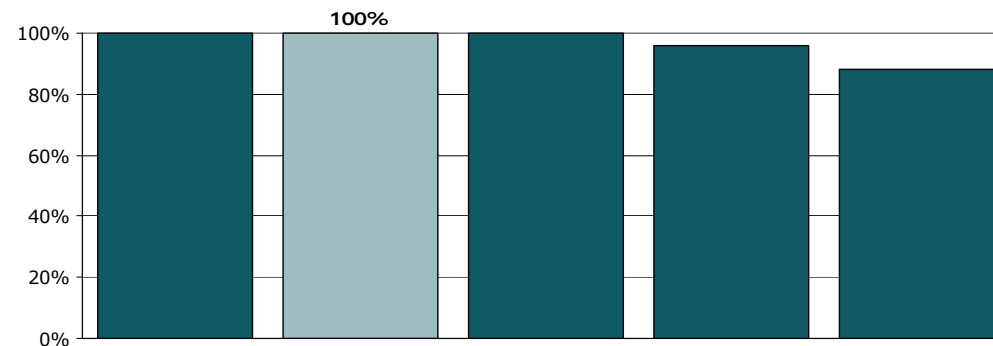
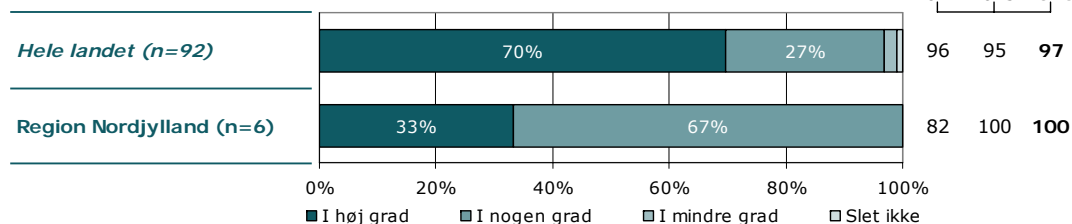

	I høj grad	I nogen grad	I mindre grad	Slet ikke	Antal	[Andet]*
	%	%	%	%	n	n
Alle	33	67	0	0	6	4
Barnets køn						
Dreng/mand	-	-	-	-	1	0
Pige/kvinde	20	80	0	0	5	4
Barnets alder						
0 til 6 år	-	-	-	-	0	0
7 til 14 år	-	-	-	-	3	1
15 år og ældre	33	67	0	0	3	3
Indlæggelseslængde						
3 til 7 døgn	-	-	-	-	0	2
8 døgn til 2 mdr.	40	60	0	0	5	2
Over 2 mdr.	-	-	-	-	1	0
Barn indlagt tidligere						
Ja	-	-	-	-	2	2
Nej	25	75	0	0	4	2
Belastning						
Meget/en del belastet	33	67	0	0	6	4
Lidt/slet ikke belastet	-	-	-	-	0	0

[Andet]*: Ved ikke/ikke relevant

21. Er det tydeligt for dig, hvad afsnittet forventer af dig som pårørende?

Tema: Organisering af indlæggelsesforløbet

Svar på spørgsmål: 11 (100 %)

Positive svar: I høj grad; I nogen grad

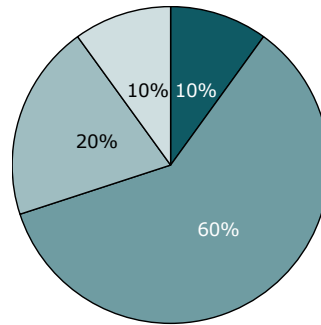

■ I høj grad ■ I nogen grad
■ I mindre grad □ Slet ikke

2014 2015 2016

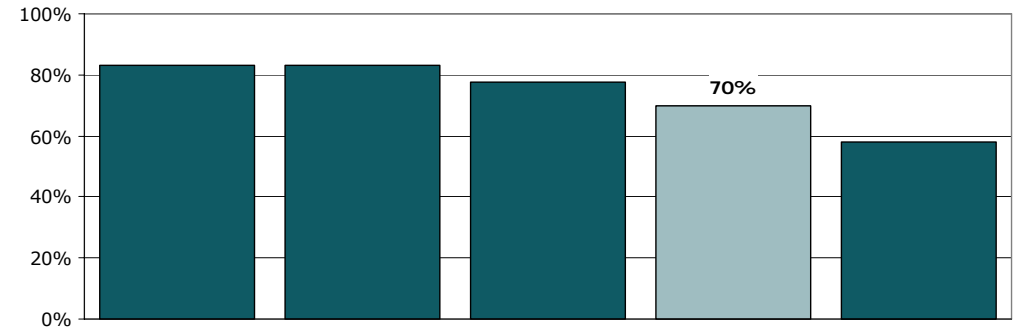
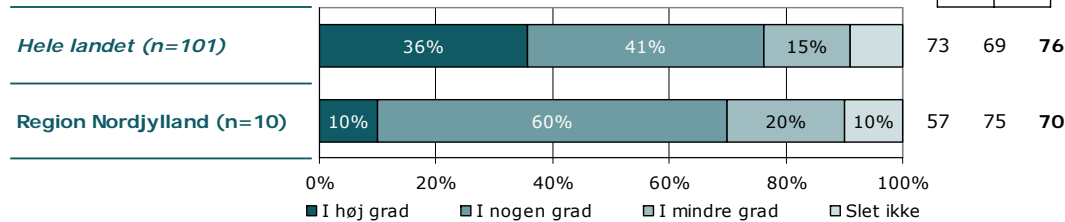

	I høj grad	I nogen grad	I mindre grad	Slet ikke	Antal	[Andet]*
	%	%	%	%	n	n
Alle	10	60	20	10	10	1
Barnets køn						
Dreng/mand	-	-	-	-	1	0
Pige/kvinde	0	67	22	11	9	1
Barnets alder						
0 til 6 år	-	-	-	-	0	0
7 til 14 år	0	75	0	25	4	1
15 år og ældre	17	50	33	0	6	0
Indlæggelseslængde						
3 til 7 døgn	-	-	-	-	1	1
8 døgn til 2 mdr.	14	86	0	0	7	0
Over 2 mdr.	-	-	-	-	2	0
Barn indlagt tidligere						
Ja	20	20	40	20	5	0
Nej	0	100	0	0	5	1
Belastning						
Meget/en del belastet	10	60	20	10	10	1
Lidt/slet ikke belastet	-	-	-	-	0	0

[Andet]*: Ved ikke/ikke relevant

22. Oplever du, at dit barns kontaktperson tager særligt ansvar for dit barns udredning og behandling?

Tema: Organisering af indlæggelsesforløbet

Svar på spørgsmål: 10 (91 %)

Positive svar: I høj grad; I nogen grad

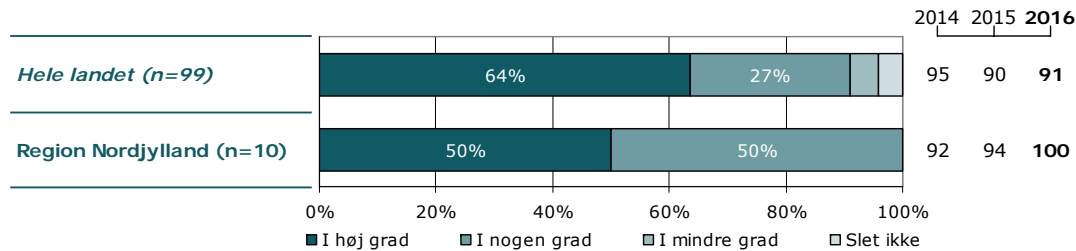
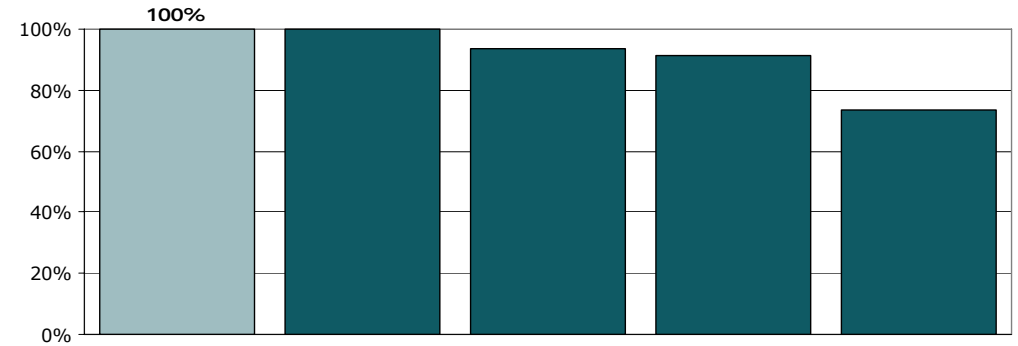
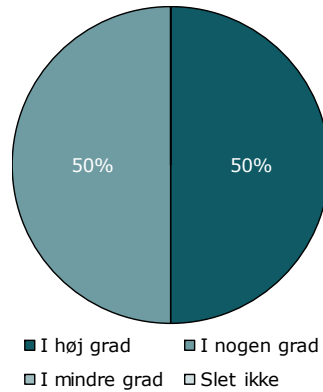

	I høj grad	I nogen grad	I mindre grad	Slet ikke	Antal	[Andet]*
	%	%	%	%	n	n
Alle	50	50	0	0	10	0
Barnets køn						
Dreng/mand	-	-	-	-	1	0
Pige/kvinde	44	56	0	0	9	0
Barnets alder						
0 til 6 år	-	-	-	-	0	0
7 til 14 år	-	-	-	-	4	0
15 år og ældre	50	50	0	0	6	0
Indlæggelseslængde						
3 til 7 døgn	-	-	-	-	2	0
8 døgn til 2 mdr.	57	43	0	0	7	0
Over 2 mdr.	-	-	-	-	1	0
Barn indlagt tidligere						
Ja	-	-	-	-	4	0
Nej	50	50	0	0	6	0
Belastning						
Meget/en del belastet	50	50	0	0	10	0
Lidt/slet ikke belastet	-	-	-	-	0	0

[Andet]*: Ved ikke/kender ikke kontaktperson

27. Hvordan vurderer du, at dit barns samlede udrednings- og behandlingsforløb er tilrettelagt?

Tema: Hele psykiatrien

Svar på spørgsmål: 11 (100 %)

Positive svar: Virkelig godt, Godt

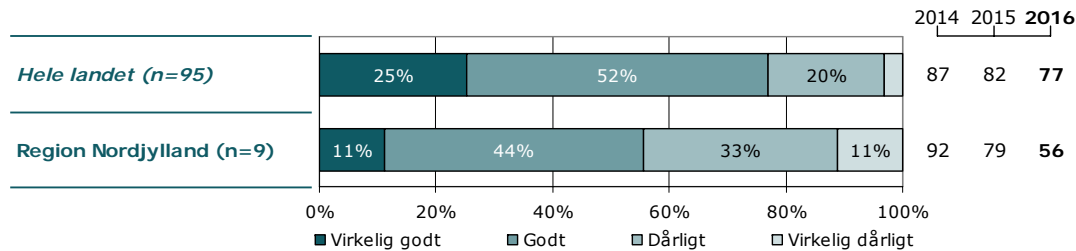
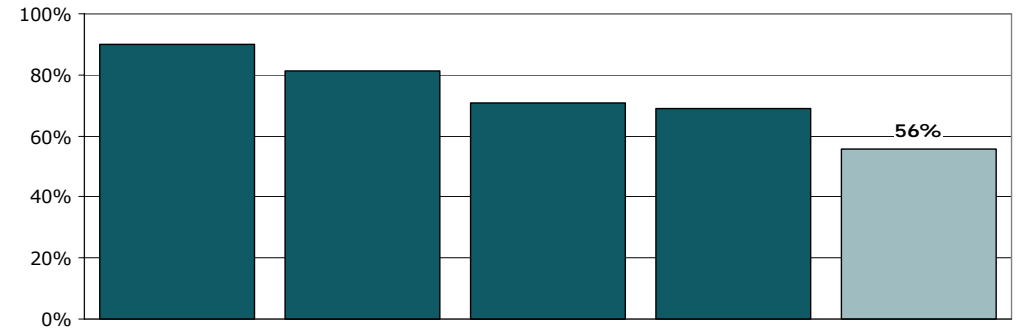
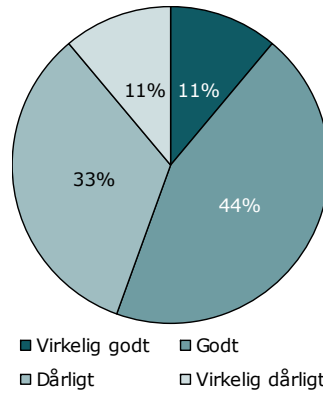

	Virkelig godt	Godt	Dårligt	Virkelig dårligt	Antal	[Andet]*
	%	%	%	%	n	n
Alle	11	44	33	11	9	2
Barnets køn						
Dreng/mand	-	-	-	-	1	0
Pige/kvinde	13	38	38	13	8	2
Barnets alder						
0 til 6 år	-	-	-	-	0	0
7 til 14 år	20	20	40	20	5	0
15 år og ældre	0	75	25	0	4	2
Indlæggelseslængde						
3 til 7 døgn	-	-	-	-	2	0
8 døgn til 2 mdr.	0	60	40	0	5	2
Over 2 mdr.	-	-	-	-	2	0
Barn indlagt tidligere						
Ja	0	50	25	25	4	1
Nej	20	40	40	0	5	1
Belastning						
Meget/en del belastet	11	44	33	11	9	2
Lidt/slet ikke belastet	-	-	-	-	0	0

[Andet]*: Ved ikke/ikke relevant

28. Har dit barns flytning mellem forskellige dag- og døgnafsnit i psykiatrien været godt tilrettelagt?

Tema: Hele psykiatrien

Svar på spørgsmål: 11 (100 %)

Positive svar: I høj grad; I nogen grad

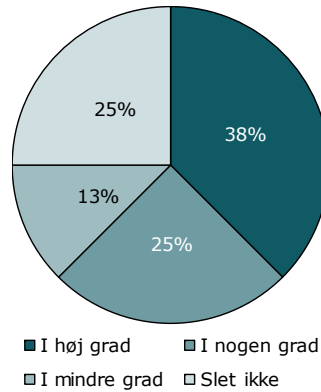

■ I høj grad ■ I nogen grad
■ I mindre grad □ Slet ikke

2014 2015 2016

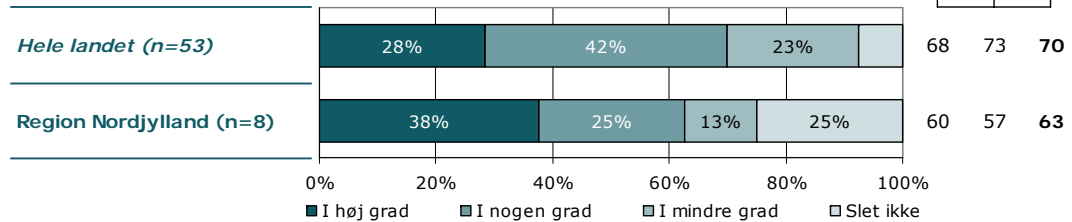

■ I høj grad ■ I nogen grad ■ I mindre grad □ Slet ikke

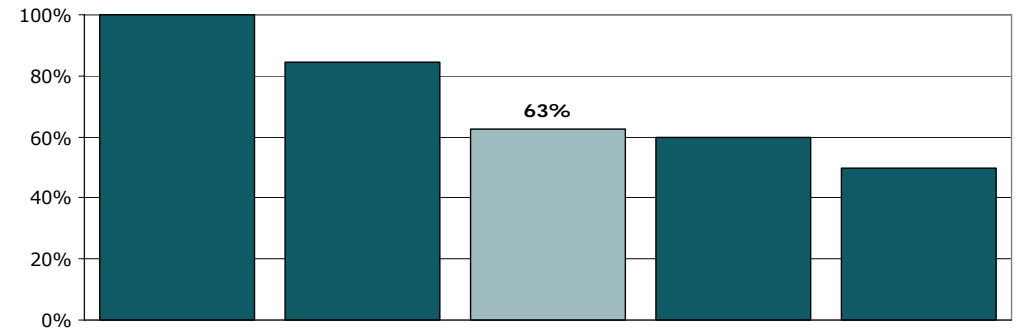

	I høj grad	I nogen grad	I mindre grad	Slet ikke	Antal	[Andet]*
	%	%	%	%	n	n
Alle	38	25	13	25	8	3
Barnets køn						
Dreng/mand	-	-	-	-	1	0
Pige/kvinde	29	29	14	29	7	3
Barnets alder						
0 til 6 år	-	-	-	-	0	0
7 til 14 år	50	25	0	25	4	1
15 år og ældre	25	25	25	25	4	2
Indlæggelseslængde						
3 til 7 døgn	-	-	-	-	2	0
8 døgn til 2 mdr.	50	50	0	0	4	3
Over 2 mdr.	-	-	-	-	2	0
Barn indlagt tidligere						
Ja	25	0	25	50	4	1
Nej	50	50	0	0	4	2
Belastning						
Meget/en del belastet	38	25	13	25	8	3
Lidt/slet ikke belastet	-	-	-	-	0	0

[Andet]*: Ved ikke/ikke flyttet

29a. Er du tilfreds med afsnittets samarbejde med daginstitution/skole/uddannelsessted?

Tema: Hele psykiatrien

Svar på spørgsmål: 11 (100 %)

Positive svar: I høj grad; I nogen grad

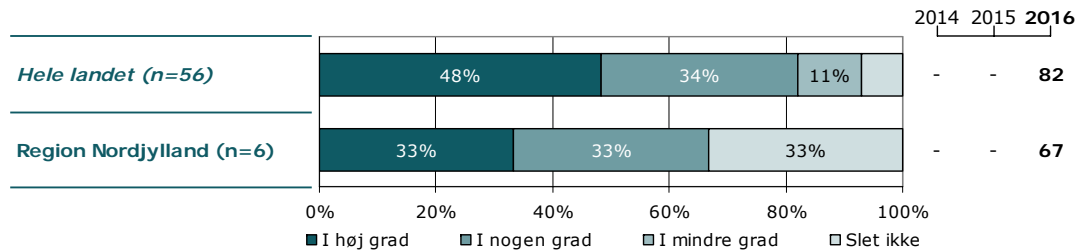
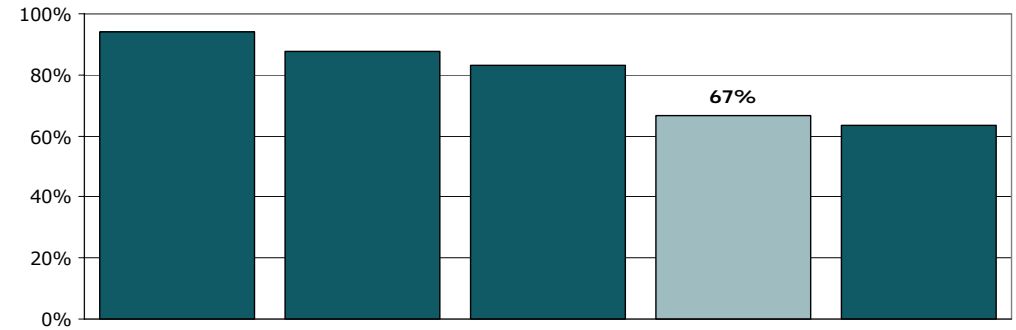
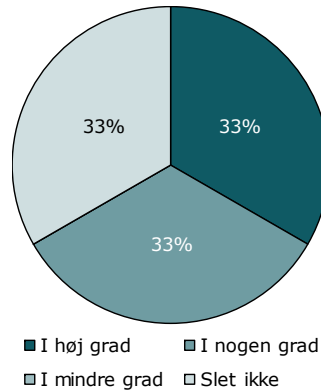

	I høj grad	I nogen grad	I mindre grad	Slet ikke	Antal	[Andet]*
	%	%	%	%	n	n
Alle	33	33	0	33	6	5
Barnets køn						
Dreng/mand	-	-	-	-	1	0
Pige/kvinde	20	40	0	40	5	5
Barnets alder						
0 til 6 år	-	-	-	-	0	0
7 til 14 år	0	33	0	67	3	2
15 år og ældre	67	33	0	0	3	3
Indlæggelseslængde						
3 til 7 døgn	-	-	-	-	0	2
8 døgn til 2 mdr.	50	25	0	25	4	3
Over 2 mdr.	-	-	-	-	2	0
Barn indlagt tidligere						
Ja	33	33	0	33	3	2
Nej	33	33	0	33	3	3
Belastning						
Meget/en del belastet	33	33	0	33	6	5
Lidt/slet ikke belastet	-	-	-	-	0	0

[Andet]*: Ved ikke/ikke relevant

29b. Er du tilfreds med afsnittets samarbejde med socialforvaltning/PPR?

Tema: Hele psykiatrien

Svar på spørgsmål: 10 (91 %)

Positive svar: I høj grad; I nogen grad

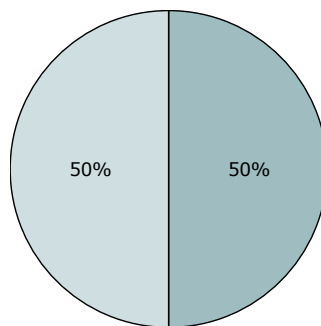

■ I høj grad ■ I nogen grad
■ I mindre grad □ Slet ikke

2014 2015 2016

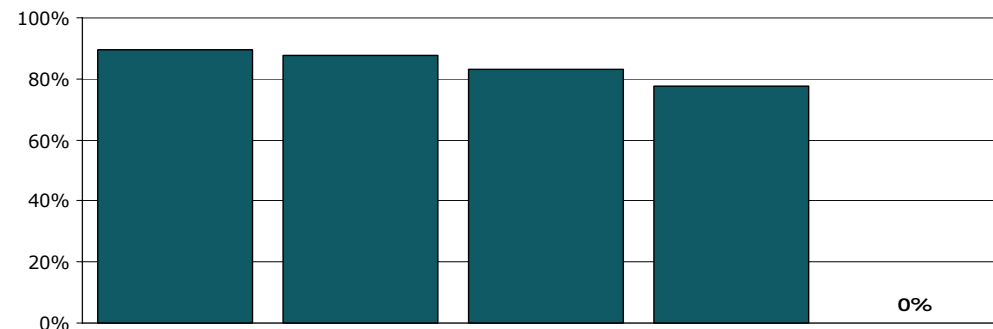
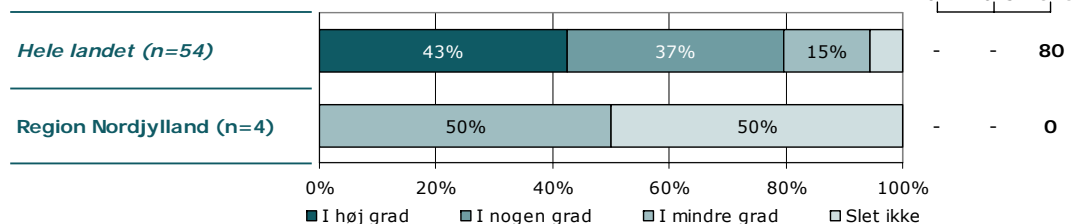

	I høj grad	I nogen grad	I mindre grad	Slet ikke	Antal	[Andet]*
	%	%	%	%	n	n
Alle	0	0	50	50	4	6
Barnets køn						
Dreng/mand	-	-	-	-	0	0
Pige/kvinde	0	0	50	50	4	6
Barnets alder						
0 til 6 år	-	-	-	-	0	0
7 til 14 år	0	0	33	67	3	2
15 år og ældre	0	0	100	0	1	4
Indlæggelseslængde						
3 til 7 døgn	-	-	-	-	0	2
8 døgn til 2 mdr.	0	0	50	50	2	4
Over 2 mdr.	-	-	-	-	2	0
Barn indlagt tidligere						
Ja	-	-	-	-	2	2
Nej	0	0	50	50	2	4
Belastning						
Meget/en del belastet	0	0	50	50	4	6
Lidt/slet ikke belastet	-	-	-	-	0	0

[Andet]*: Ved ikke/ikke relevant

29c. Er du tilfreds med afsnittets samarbejde med praktiserende læge?

Tema: Hele psykiatrien

Svar på spørgsmål: 11 (100 %)

Positive svar: I høj grad; I nogen grad

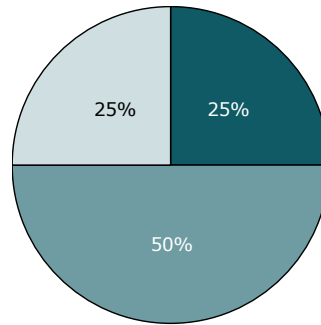

■ I høj grad ■ I nogen grad
■ I mindre grad □ Slet ikke

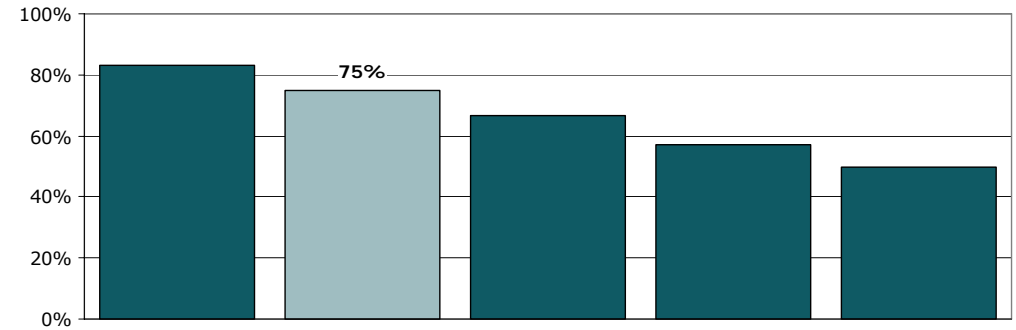
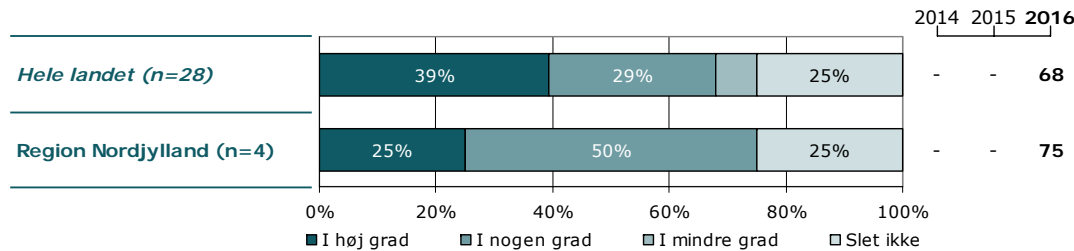

	I høj grad	I nogen grad	I mindre grad	Slet ikke	Antal	[Andet]*
	%	%	%	%	n	n
Alle	25	50	0	25	4	7
Barnets køn						
Dreng/mand	-	-	-	-	1	0
Pige/kvinde	0	67	0	33	3	7
Barnets alder						
0 til 6 år	-	-	-	-	0	0
7 til 14 år	0	67	0	33	3	2
15 år og ældre	100	0	0	0	1	5
Indlæggelseslængde						
3 til 7 døgn	-	-	-	-	0	2
8 døgn til 2 mdr.	33	67	0	0	3	4
Over 2 mdr.	-	-	-	-	1	1
Barn indlagt tidligere						
Ja	50	0	0	50	2	3
Nej	0	100	0	0	2	4
Belastning						
Meget/en del belastet	25	50	0	25	4	7
Lidt/slet ikke belastet	-	-	-	-	0	0

[Andet]*: Ved ikke/ikke relevant

29d. Er du tilfreds med afsnittets samarbejde med ambulatoriet?

Tema: Hele psykiatrien

Svar på spørgsmål: 11 (100 %)

Positive svar: I høj grad; I nogen grad

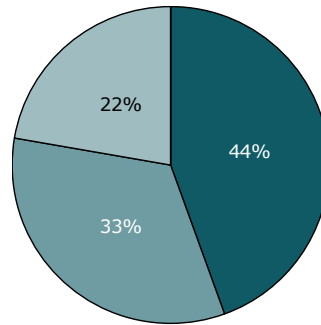

■ I høj grad ■ I nogen grad
■ I mindre grad □ Slet ikke

2014 2015 2016

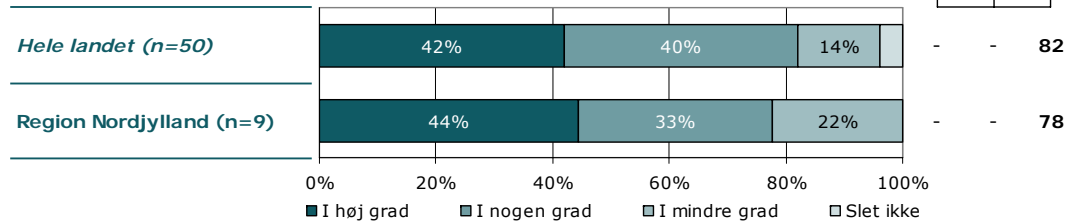

0% 20% 40% 60% 80% 100%

■ I høj grad ■ I nogen grad ■ I mindre grad □ Slet ikke

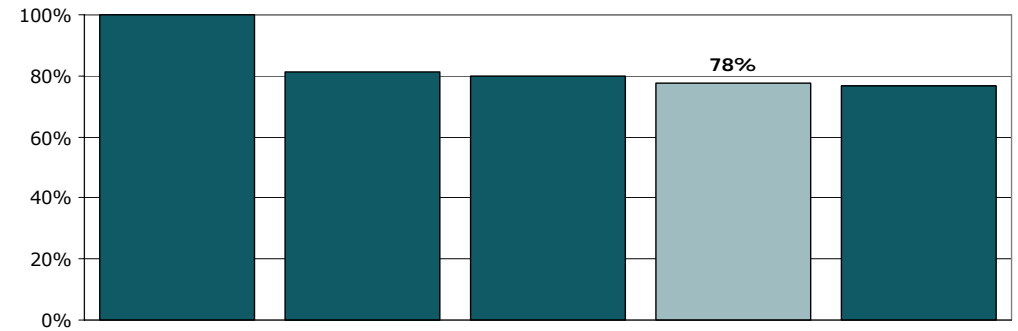

	I høj grad	I nogen grad	I mindre grad	Slet ikke	Antal	[Andet]*
	%	%	%	%	n	n
Alle	44	33	22	0	9	2
Barnets køn						
Dreng/mand	-	-	-	-	1	0
Pige/kvinde	38	38	25	0	8	2
Barnets alder						
0 til 6 år	-	-	-	-	0	0
7 til 14 år	75	0	25	0	4	1
15 år og ældre	20	60	20	0	5	1
Indlæggelseslængde						
3 til 7 døgn	-	-	-	-	1	1
8 døgn til 2 mdr.	50	50	0	0	6	1
Over 2 mdr.	-	-	-	-	2	0
Barn indlagt tidligere						
Ja	25	25	50	0	4	1
Nej	60	40	0	0	5	1
Belastning						
Meget/en del belastet	44	33	22	0	9	2
Lidt/slet ikke belastet	-	-	-	-	0	0

[Andet]*: Ved ikke/ikke relevant

29e. Er du tilfreds med afsnittets samarbejde med opholdssted/bosted?

Tema: Hele psykiatrien

Svar på spørgsmål: 10 (91 %)

Positive svar: I høj grad; I nogen grad

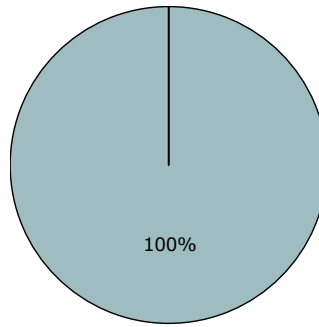

■ I høj grad ■ I nogen grad
■ I mindre grad ■ Slet ikke

2014 2015 2016

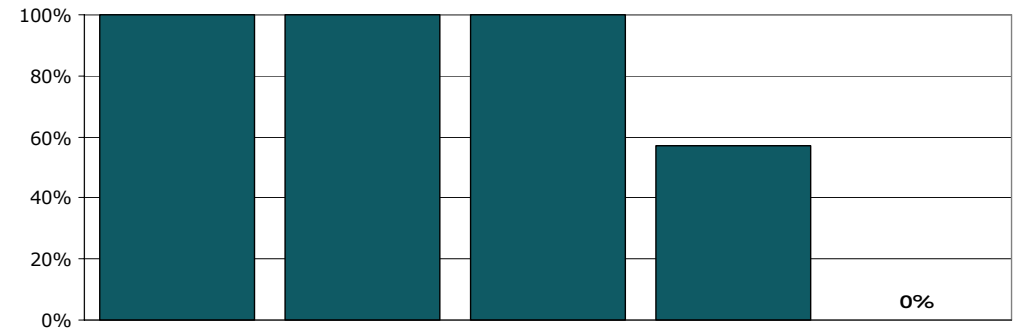
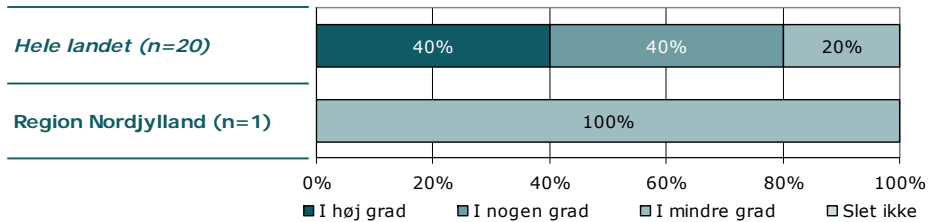

	I høj grad	I nogen grad	I mindre grad	Slet ikke	Antal	[Andet]*
	%	%	%	%	n	n
Alle	0	0	100	0	1	9
Barnets køn						
Dreng/mand	-	-	-	-	0	0
Pige/kvinde	0	0	100	0	1	9
Barnets alder						
0 til 6 år	-	-	-	-	0	0
7 til 14 år	0	0	100	0	1	4
15 år og ældre	0	0	0	0	0	5
Indlæggelseslængde						
3 til 7 døgn	-	-	-	-	0	2
8 døgn til 2 mdr.	0	0	0	0	0	6
Over 2 mdr.	-	-	-	-	1	1
Barn indlagt tidligere						
Ja	-	-	-	-	1	3
Nej	0	0	0	0	0	6
Belastning						
Meget/en del belastet	0	0	100	0	1	9
Lidt/slet ikke belastet	-	-	-	-	0	0

[Andet]*: Ved ikke/ikke relevant

31. Er du og dit barn blevet tilbudt professionel hjælp og støtte til at tale sammen om, hvordan den psykiske lidelse påvirker jeres hverdag?

Tema: Regionalt spørgsmål

Svar på spørgsmål: 11 (100 %)

Positive svar: Ja

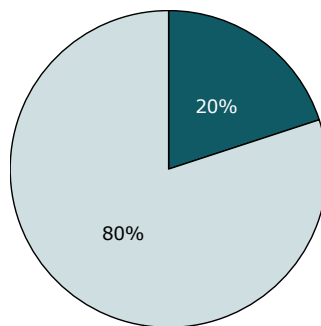

■ Ja
□ Nej, men jeg ville have ønsket

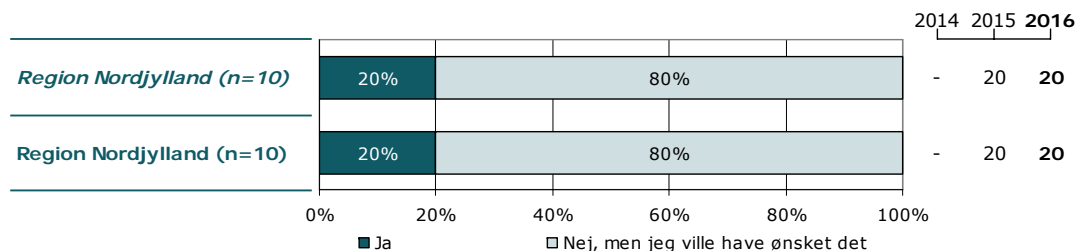

	Ja	Nej, men jeg ville have ønsket det	Antal	[Andet]*
	%	%	n	n
Alle	20	80	10	1
Barnets køn				
Dreng/mand	-	-	1	0
Pige/kvinde	22	78	9	1
Barnets alder				
0 til 6 år	-	-	0	0
7 til 14 år	50	50	4	1
15 år og ældre	0	100	6	0
Indlæggelseslængde				
3 til 7 døgn	-	-	2	0
8 døgn til 2 mdr.	17	83	6	1
Over 2 mdr.	-	-	2	0
Barn indlagt tidligere				
Ja	0	100	5	0
Nej	40	60	5	1
Belastning				
Meget/en del belastet	20	80	10	1
Lidt/slet ikke belastet	-	-	0	0

[Andet]*: Nej, det var ikke nødvendigt; Ved ikke

32. Har du i løbet af de sidste to år deltaget i en professionel styret samtale, hvor du talte med andre pårørende om, hvordan det er at være pårørende til et barn med en psykisk lidelse?

Tema: Regionalt spørgsmål

Svar på spørgsmål: 11 (100 %)

Positive svar: Ja

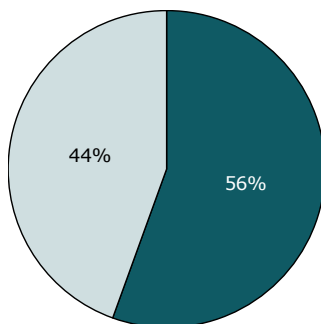

■ Ja
□ Nej, men jeg ville have ønsket

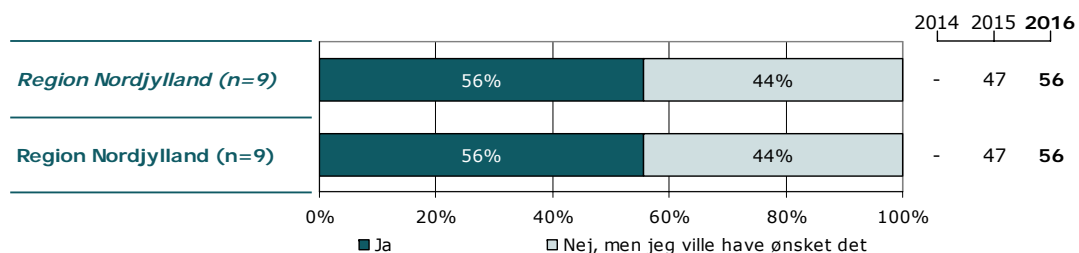

	Ja	Nej, men jeg ville have ønsket det	Antal	[Andet]*
	%	%	n	n
Alle	56	44	9	2
Barnets køn				
Dreng/mand	-	-	1	0
Pige/kvinde	50	50	8	2
Barnets alder				
0 til 6 år	-	-	0	0
7 til 14 år	100	0	3	2
15 år og ældre	33	67	6	0
Indlæggelseslængde				
3 til 7 døgn	-	-	1	1
8 døgn til 2 mdr.	67	33	6	1
Over 2 mdr.	-	-	2	0
Barn indlagt tidligere				
Ja	40	60	5	0
Nej	75	25	4	2
Belastning				
Meget/en del belastet	56	44	9	2
Lidt/slet ikke belastet	-	-	0	0

[Andet]*: Nej, det var ikke nødvendigt; Ved ikke

Ønsker du at vide mere?

På psykiatriundersogelser.dk kan du læse mere om LUP-psykiatri.

På hjemmesiden er det muligt at se de regionale rapporter samt den tværgående nationale rapport.

Her kan du blandt andet også finde spørgeskemaer, informationsmateriale, undersøgelseskoncept, tidsplan m.v.

På hjemmesiden er det desuden muligt at finde kontaktoplysninger på de regionale koordinators samt de medarbejdere i DEFACTUM, som er involveret i undersøgelse.