LUP Psykiatri 2014

Regional rapport

Forældre til indlagte patienter i børne- og ungdomspsykiatrien

Region Midtjylland

25-03-2015



Indledning

I efteråret 2014 blev forældre til patienter på børne- og ungdomspsykiatriens dag- og døgnafsnit i en spørgeskemaundersøgelse spurgt om deres oplevelse af kontakten med psykiatrien.

Denne rapport beskriver forældrenes svar inden for denne region.

Formål

Formålet med undersøgelsen er at bidrage med viden om forældrenes oplevelser af kvalitet i psykiatrien på afsnits-, afdelings-, regions- og landsniveau.

Foruden de nationale spørgsmål har regionerne mulighed for at stille op til fire regionale spørgsmål.

Baggrund

Der er tale om en landsdækkende undersøgelse, som gennemføres på vegne af de fem regioner og Danske Regioner.

Patientundersøgelserne gennemføres årligt og omfatter indlagte og ambulante patienter inden for henholdsvis voksenpsykiatrien og børne- og ungdomspsykiatrien på landets offentlige psykiatriske hospitaler.

Hvert år gennemføres der ligeledes forældreundersøgelser på henholdsvis ambulatorier og dag- eller døgnafsnit i børne- og ungdomspsykiatrien.

Hvert tredje år gennemføres der desuden landsdækkende undersøgelser af pårørendeoplevelser inden for voksenpsykiatrien.

Der har eksisteret landsdækkende undersøgelser af patient- og pårørendeoplevelser i psykiatrien siden 2004.

Rapportens opbygning

Rapporten har følgende opbygning:

- Indledning
- Datagrundlag
- Overordnet gennemgang af spørgsmålene
- Gennemgang af de enkelte spørgsmål

I den overordnede gennemgang af spørgsmålene er det blandt andet muligt at sammenligne regionens resultater på de enkelte spørgsmål inddelt i temaer med landsresultatet.

På baggrund af undersøgelsesresultaterne fremhæves desuden fem spørgsmål, der rummer umiddelbare forbedringsmuligheder, og fem spørgsmål, hvor fastholdelse af stor pårørendetilfredshed er vigtig i forhold til forældrenes samlede indtryk af psykiatrien.

I den efterfølgende gennemgang af de enkelte spørgsmål præsenteres regionens resultater på afdelingsniveau.

Spørgsmålene om forældrenes samlede indtryk vises før de øvrige temaer i spørgeskemaet. Eventuelle regionale spørgsmål præsenteres til sidst.

Hvor det er muligt, bliver resultaterne sammenlignet med resultaterne fra 2013.

Rapporter på flere niveauer

Der er udarbejdet rapporter på afsnits-, afdelings- og regionsniveau. På landsniveau er der desuden udarbejdet en samlet tværgående eksplorativ landsrapport.

Organisering

Projektledelsen af undersøgelsen varetages af CFK - Folkesundhed og Kvalitetsudvikling i Region Midtjylland, der sammen med Enhed for Evaluering og Brugerrinddragelse i Region Hovedstaden udgør projektsekretariatet.

Styregruppen for undersøgelsen er Temagruppen for Kvalitet. Derudover er der nedsat en kompetenceenhed bestående af et medlem fra hver af de fem regioner, Danske Regioner samt CFK.

Personalet udleverede, i perioden 1. september til og med 12. oktober 2014, personligt spørgeskemaer til forældre/værger/plejeforældre eller andre nærmeste pårørende, som havde haft mindst to personlige kontakter med et dag- eller døgnafsnit. Personalet kunne også sende spørgeskemaet, hvis der ikke var personlig kontakt i undersøgelsesperioden.

Afdelinger med færre end ti udleverede spørgeskemaer eller mindre end fem besvarelser får ikke rapporteret deres resultater på afdelingsniveau. Resultater fra disse afdelinger vil dog indgå i de samlede resultater for regionen.

I enkelte tilfælde kan antal besvarelser være højere end antal udleverede spørgeskemaer, hvis der er uoverensstemmelse mellem personalets registrering af udleverede spørgeskemaer og forældrenes svar.

Datagrundlag

Udleverede spørgeskemaer	87
Besvarede spørgeskemaer	31
Regionens svarprocent	36

Repræsentativitet

	Besvarede spørgeskemaer		Udleverede spørgeskemaer	
	n	%	n	%
Alle	31	100	87	100
Barnets køn				
Dreng	16	52	22	28
Pige	15	48	57	72
Barnets alder				
0 til 6 år	7	23	6	8
7 til 14 år	14	45	26	33
15 år og ældre	10	32	47	59
Indlæggelseslængde				
3 til 7 døgn	1	3	9	11
8 døgn til 2 mdr.	22	71	55	70
Over 2 mdr.	8	26	15	19

Forældrenes samlede indtryk

Figurene til højre viser forældrenes samlede indtryk fordelt på køn, alder og indlæggelseslængde.

I figurene er forældrenes svar kategoriseret som henholdsvis positive og negative.

Svarkategorierne "virkelig godt" og "godt" er kategoriseret som positive svar, mens svarkategorierne "dårligt" og "virkelig dårligt" er kategoriseret som negative svar.

Af hensyn til forældrenes anonymitet er der kun vist figurer, hvor der er minimum fem svar.

Forældrenes samlede indtryk præsenteres mere detaljeret senere i forbindelse med gennemgangen af spørgsmålene i undersøgelsen.

Det samlede indtryk fordelt på køn, alder og indlæggelseslængde

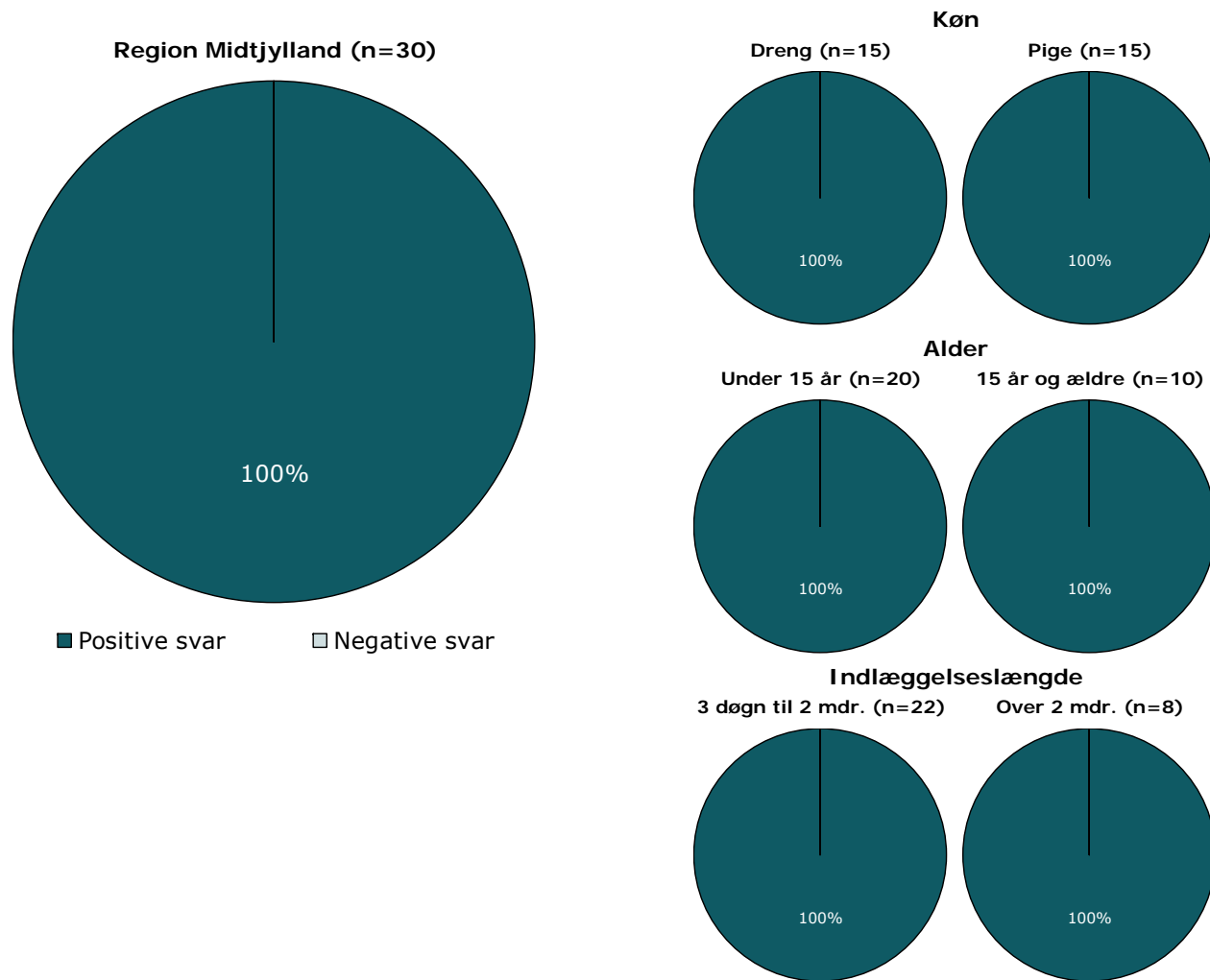

Hvordan svarer forældrene på spørgsmålene?

Forældrenes svar på spørgsmålene er her sammenlignet med landsresultatet.

Spørgsmålene vises temavist med det samlede indtryk som det første tema. Den lodrette tekst i figuren viser, hvilket tema spørgsmålene hører under.

Søjlerne viser andelen af forældrenes svar, som er positive. Parentesen foran hver søjle angiver det samlede antal svar (positive og negative), der indgår i beregningen.

For hvert spørgsmål præsenteres to søjler. Den øverste søjle angiver regionens resultat, mens den nederste angiver resultatet for hele landet.

Yderst til højre i figuren er regionens resultat vist. Hvor det er muligt, er resultatet fra 2013 ligeledes vist.

Resultatoversigt. Andel positive svar (procent)

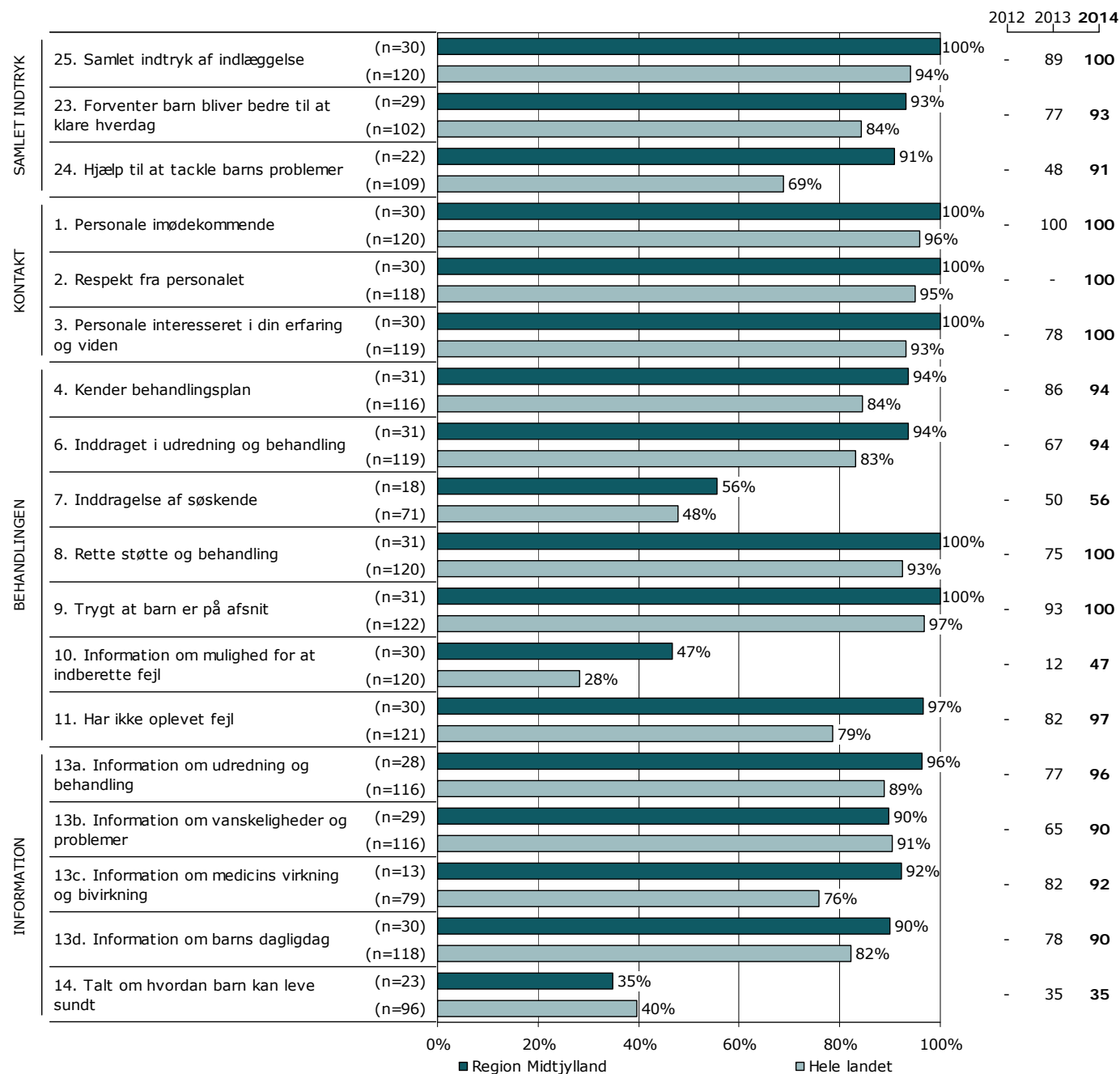

Resultatoversigt. Andel positive svar (procent)

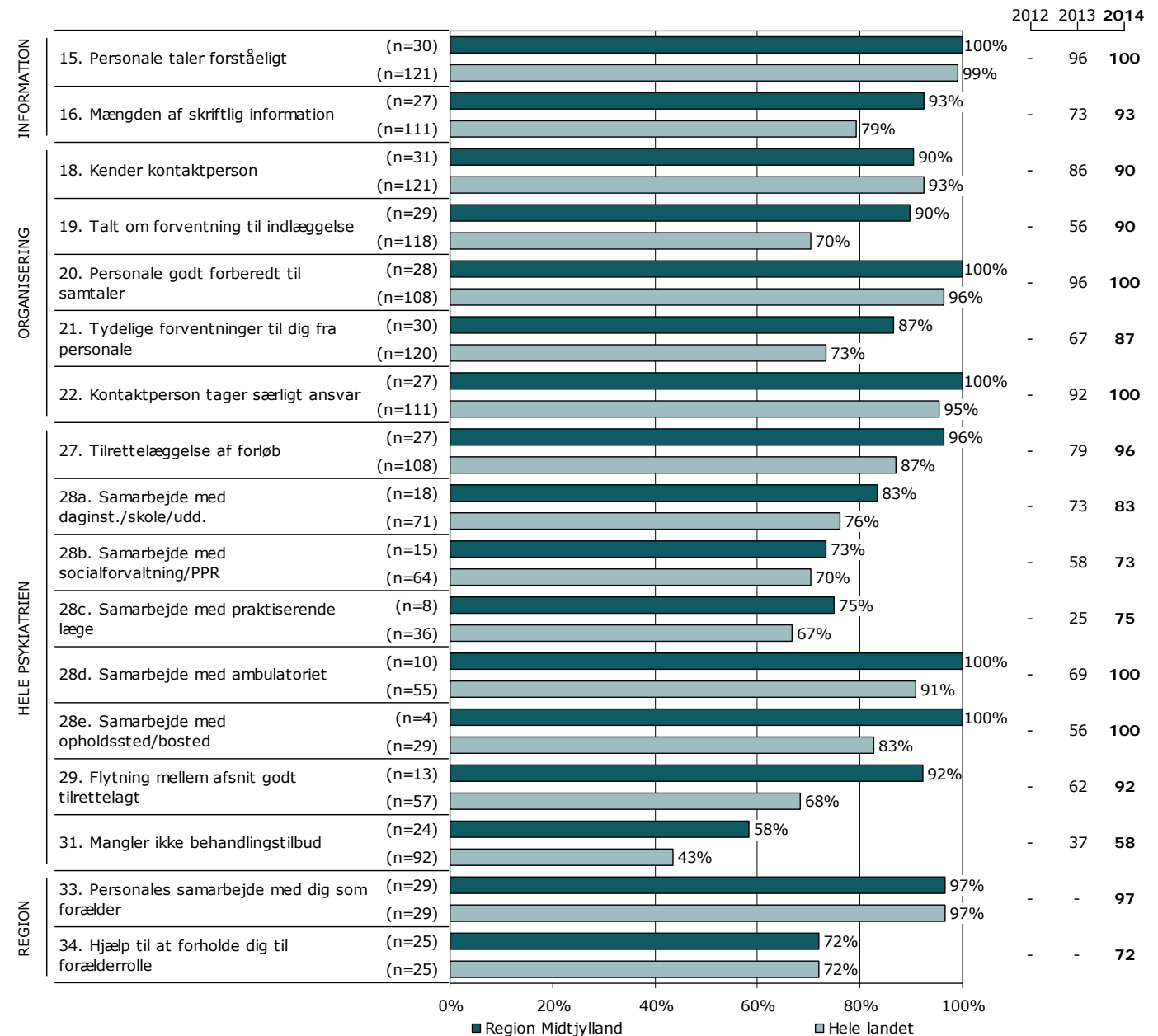

På hvilke spørgsmål er tilfredsheden størst?

Spørgsmålene i figuren til højre er rangordnet efter forældrenes tilfredshed. Spørgsmålene med den største andel positive svar fremgår øverst i figuren.

Søjlerne viser andelen af forældrenes svar, som er positive. Parentesen foran hver søjle angiver det samlede antal svar (positive og negative), der indgår i beregningen.

Der vises kun tal for 2014-undersøgelsen.

Resultatoversigt. Andel positive svar (procent)

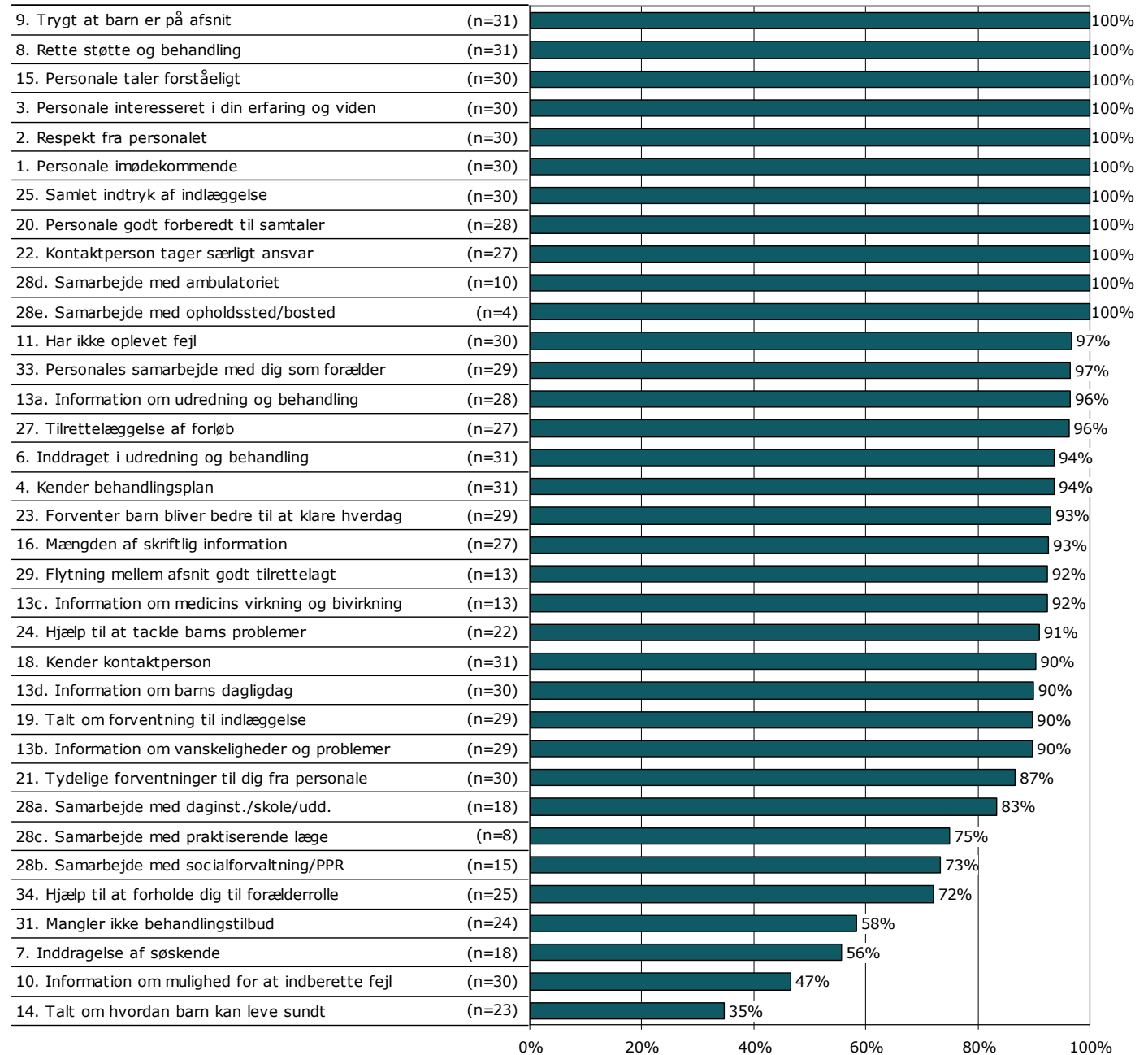

Er resultatet bedre end landsresultatet?

Den første af figurerne til højre viser hvor mange spørgsmål, hvor andelen af forældre, der har svaret positivt, er:

- Højere end landsresultatet.
- Det samme som landsresultatet.
- Lavere end landsresultatet.

I figuren er resultatet sammenlignet med landsresultatet på i alt 33 spørgsmål.

I figuren længst til højre er resultatet sammenlignet med regionens resultat sidste år. Figuren viser hvor mange spørgsmål, hvor andelen af forældre, der har svaret positivt, er:

- Højere end resultatet sidst.
- Det samme som resultatet sidst.
- Lavere end resultatet sidst.

Dette års resultat er sammenlignet med sidste års resultat på i alt 32 spørgsmål.

Spørgsmål hvor forskellene er under et procentpoint indgår i den midterste kategori, idet de hverken betragtes som højere eller lavere hvad enten det drejer sig om landsresultatet eller resultatet sidste år.

Forskellene mellem regionens resultat og henholdsvis landsresultatet og sidste års resultat er ikke signifikantstestet.

Sammenligning med landsresultatet

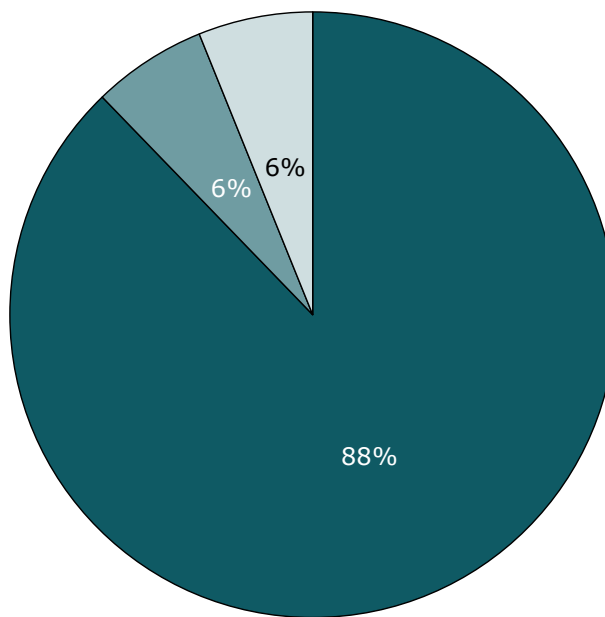

- Højere end landsresultatet
- Det samme som landsresultatet
- Lavere end landsresultatet

Sammenligning med resultatet sidst

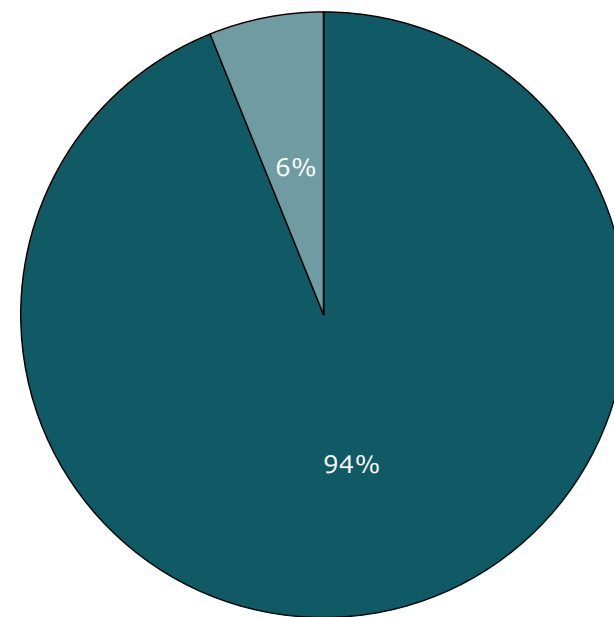

- Højere end resultatet sidst
- Det samme som resultatet sidst
- Lavere end resultatet sidst

Udvikling over tid

Spørgsmål med størst udvikling

Figuren viser andelen af forældre, der har angivet et positivt svar på spørgsmålene i henholdsvis 2013 (X-aksen) og 2014 (Y-aksen).

Hvis tilfredsheden på et spørgsmål er forbedret, er spørgsmålet placeret over den diagonale linje. Omvendt er spørgsmålet placeret under den diagonale linje, hvis tilfredsheden er faldet. Jo større vandret afstand fra spørgsmålet til den diagonale linje desto større udvikling fra 2013 til 2014.

De tre spørgsmål med henholdsvis størst positiv og størst negativ udvikling er fremhævet i figuren, såfremt udviklingen er minimum tre procentpoint og spørgsmålet har minimum 10 svar. I tabellen under figuren fremgår disse spørgsmål med andel positive svar i 2013 og 2014 samt forskellene i procentpoint.

Udvikling i andel positive svar fra 2013 til 2014

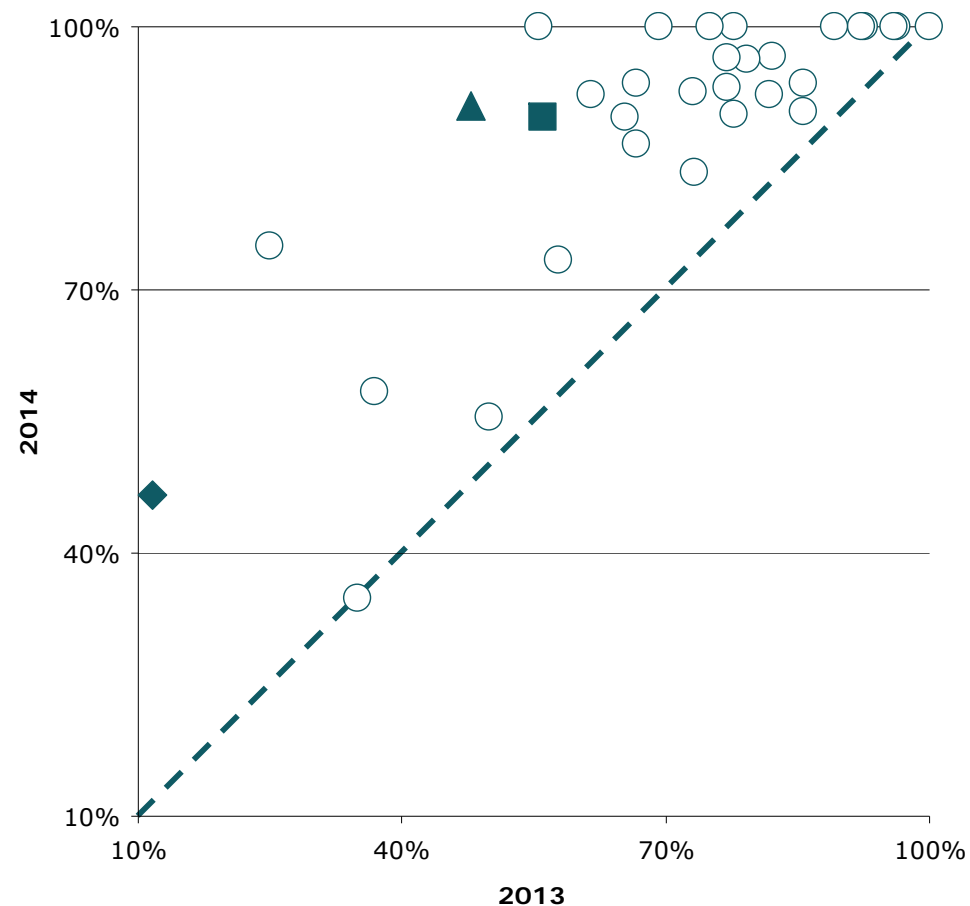

Spørgsmål med størst udvikling

	Positive (2014)	Positive (2013)	Udvikling (2014-2013)
	%	%	%-point
▲ 24. Hjælp til at tackle barns problemer (n=22)	91	48	43
◆ 10. Information om mulighed for at indberette fejl (n=30)	47	12	35
■ 19. Talt om forventning til indlæggelse (n=29)	90	56	34

Næste side præsenterer et bud på, hvilke områder regionen kan være opmærksom på i det løbende arbejde med at forbedre og fastholde den pårørende-oplevede kvalitet.

På baggrund af undersøgelsesresultaterne fremhæves fem spørgsmål, der rummer umiddelbare forbedringsmuligheder, og fem spørgsmål, hvor fastholdelse af stor pårørendetilfredshed er vigtig i forhold til forældrenes samlede indtryk af psykiatrien.

Spørgsmålene er udvalgt ved at sammenholde forældrenes svar på spørgsmålene og sammenhængen mellem de enkelte spørgsmål og forældrenes samlede indtryk af psykiatrien.

De fremhævede spørgsmål med umiddelbare forbedringsmuligheder er karakteriseret ved:

- Relativ lille andel positive svar.
- Relativ stor sammenhæng med det samlede indtryk.

De fremhævede spørgsmål, hvor fastholdelse af stor pårørendetilfredshed er vigtig, er karakteriseret ved:

- Relativ stor andel positive svar.
- Relativ stor sammenhæng med det samlede indtryk.

Beregninger

Som mål for sammenhængen med det samlede indtryk anvendes korrelationen mellem de enkelte spørgsmål og forældrenes samlede indtryk. To spørgsmål er eksempelvis stærkt korreleret (stor sammenhæng), hvis personer, der svarer positivt på spørgsmål A samtidig har tendens til at svare positiv på spørgsmål B. Sammenhængen mellem spørgsmålene og det samlede indtryk er undersøgt bivariat (γ), og beregningerne er, for at få det mest præcise mål for sammenhængen, foretaget samlet for hele landet og ikke for den enkelte region.

Spørgsmålet, der er anvendt i beregningen af sammenhængen med de enkelte spørgsmål og forældrenes samlede indtryk, er: Hvad er dit samlede indtryk af dit barns indlæggelse?

Figuren nedenfor illustrerer, hvordan spørgsmålene er udvalgt. Spørgsmålene er dels rangordnet efter andel positive svar (den vertikale akse i figuren) og dels rangordnet efter spørgsmålenes sammenhæng med det samlede indtryk (den horisontale akse i figuren). Figuren er på baggrund heraf inddelt i fire områder, der er karakteriseret ved varierende forbedringsmuligheder. Spørgsmål er herefter udvalgt blandt de spørgsmål, der er placeret henholdsvis øverst og nederst i figurens højre side.

Beregningsmetoden og spørgsmålsudvælgelsen er beskrevet mere detaljeret på psykiatriundersogelser.dk.

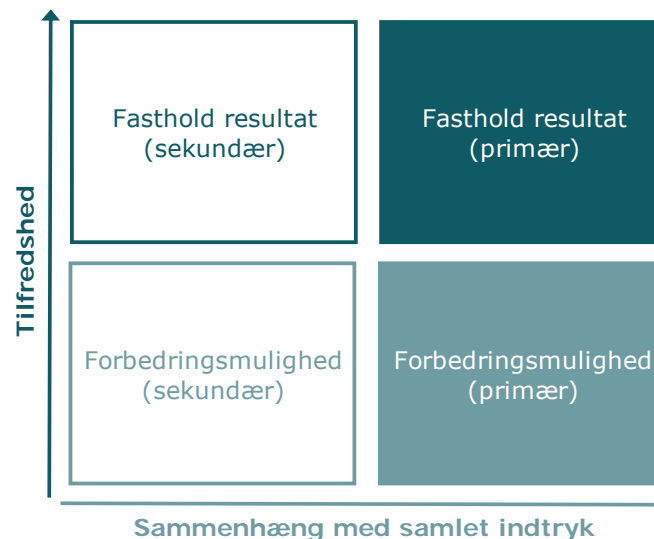

Fastholdelse og forbedring af resultater (fortsat)

Forældrenes svar på spørgsmålene er her sammenholdt med sammenhængen mellem de enkelte spørgsmål og forældrenes samlede indtryk.

De fem spørgsmål, der rummer forbedringsmuligheder, og de fem spørgsmål, hvor fastholdelse af tilfredsheden er vigtigt, er præsenteret i hver deres tabel.

Fra venstre mod højre viser kolonnerne efter de fremhævede spørgsmål:

- Andel positive svar på spørgsmålet.
- Spørgsmålets placering, når spørgsmålene rangordnes efter højest andel positive svar.
- Spørgsmålets placering, når spørgsmålene rangordnes efter størst sammenhæng med forældrenes samlede indtryk.

Spørgsmålene er udvalgt blandt de i alt 32 nationale spørgsmål, der indgår i rangordningen.

Spørgsmål med umiddelbare forbedringsmuligheder

	Positive	Positive	Sammenhæng
	%	[1-32]	[1-32]
10. Har du fået information om din mulighed for at indberette en fejl? (n=30)	47	31	15
16. Hvordan vurderer du mængden af den skriftlige information, du får på afsnittet? (n=27)	93	17	2
24. Får du den hjælp fra personalet som du har brug for, til at tackle dit barns vanskeligheder og problemer? (n=22)	91	20	8
13b. Får du de informationer, som du har brug for om dit barns vanskeligheder og problemer? (n=29)	90	23	14
14. Har personalet talt med dig om, hvordan dit barn kan leve sundt? (n=23)	35	32	25

Spørgsmål hvor fastholdelse af stor tilfredshed er vigtigt

	Positive	Positive	Sammenhæng
	%	[1-32]	[1-32]
9. Er det trygt for dig, at dit barn er på afsnittet? (n=31)	100	2	3
6. I hvilket omfang bliver du inddraget i dit barns udredning og behandling på afsnittet? (n=31)	94	15	1
8. Er det dit indtryk, at dit barn får den rette støtte og behandling på afsnittet? (n=31)	100	1	5
1. Oplever du, at personalet er imødekommende over for dig? (n=30)	100	3	6
27. Hvordan vurderer du, at dit barns samlede udrednings- og behandlingsforløb er tilrettelagt? (n=27)	96	13	4

Spredningen på spørgsmålene

Figuren til højre viser variationen i forældrenes svar på regionsniveau.

I figuren er andel positive svar på spørgsmålene vist for hver region. Regionens resultat er markeret med en farvet cirkel.

Spørgsmålene vises temavist med det samlede indtryk som det første tema. Den lodrette tekst yderst til venstre viser, hvilket tema spørgsmålene hører under.

Spredningsfigur

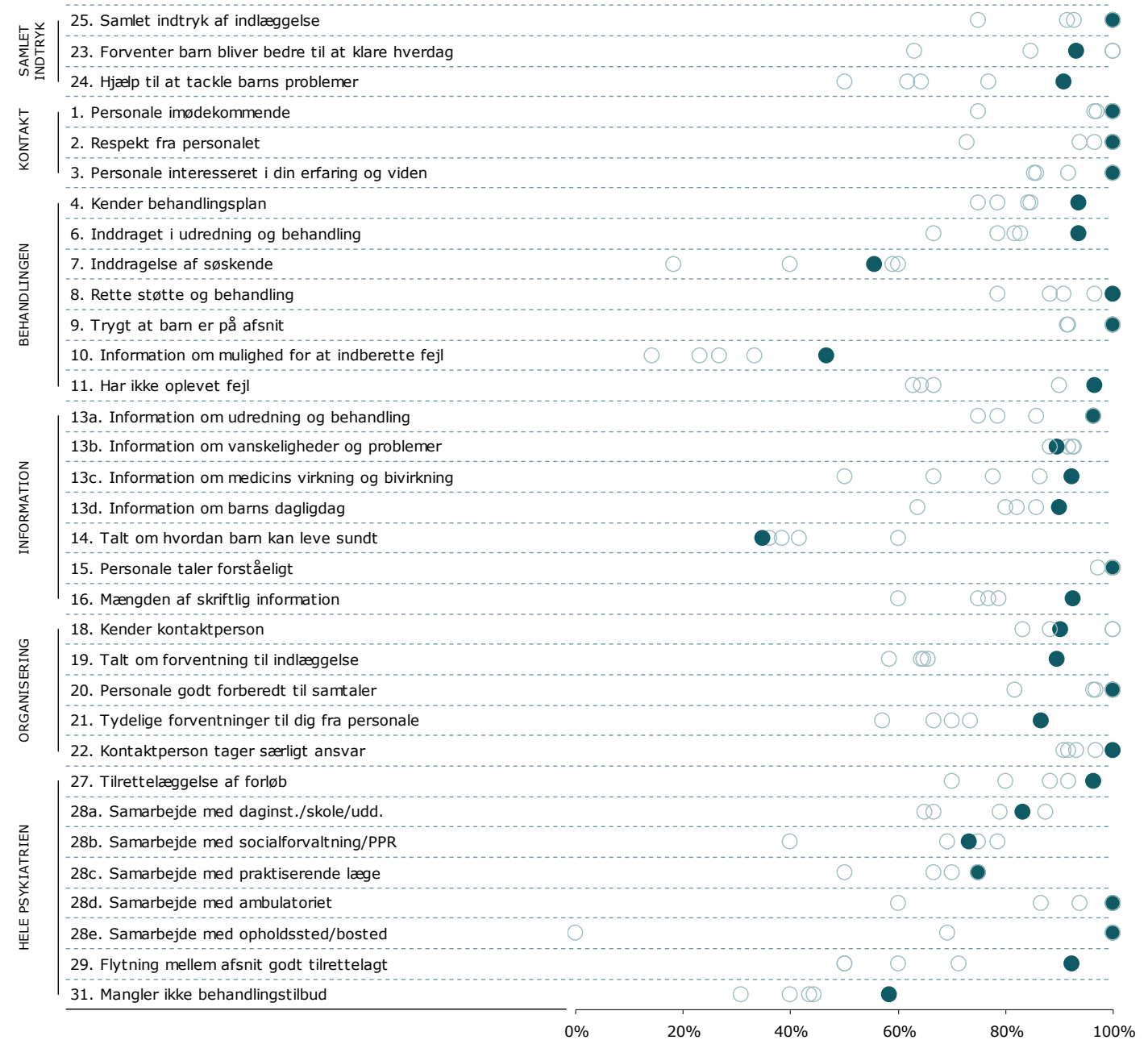

1. Har personalet tid til at lytte til dig?

Spørgsmålets tema i spørgeskemaet.

Nummer og spørgsmålsformulering i spørgeskemaet.

Tema: Din behandling

Svar på spørgsmål: 34 (100 %)

Positive svar: I høj grad; I nogen grad

Antal svar i figurene (procent af regionens samlede besvarelser).

Svar kategoriseret som positive.

Regionsresultatet: Svarfordelingen på spørgsmålet.

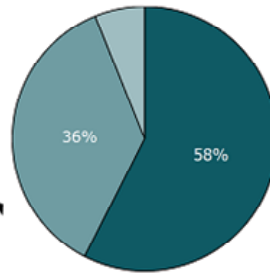

■ I høj grad ■ I nogen grad
■ I mindre grad ■ Slet ikke

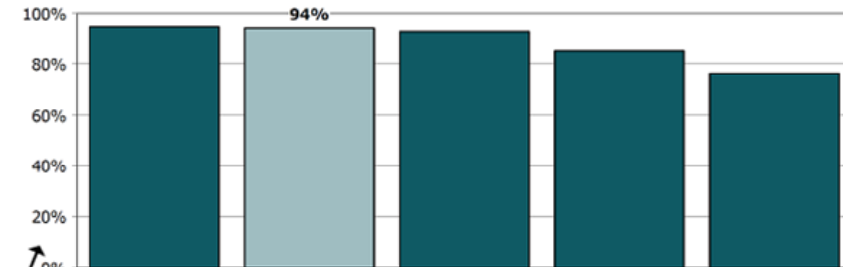

Rangordning: Regioner i undersøgelsen rangordnet efter andel positive svar. Den pågældende region er fremhævet i figuren.

	2012	2013	2014
Hele landet (n=164)	46%	44%	87 90
Region X (n=33)	58%	36%	82 94
Afdeling A (n=18)	56%	33%	73 89
Afdeling B (n=12)	67%	33%	93 100

Sammenligning: Regionsresultatet sammenlignet med svarfordelingen for hele landet og opdelt på afdelingsniveau.

Andel positive svar i procent. Resultatet for 2014 er markeret med fed. Hvor det er muligt er resultatet sammenlignet med resultaterne fra 2013 og 2012.

Krydstabel: Regionsresultatet fordelt på køn, alder og øvrige baggrundsoplysninger.

Svarfordelingen for grupper med mindre end fem svar fremgår ikke i tabellen.

	I høj grad	I nogen grad	I mindre grad	Slet ikke	Antal	[Andet]*
	%	%	%	%	n	n
Alle	58	36	6	0	33	1
Køn						
Dreng/mand	80	20	0	0	5	1
Pige/kvinde	54	39	7	0	28	0
Aldersgruppe						
0 til 6 år	-	-	-	-	1	0
7 til 14 år	60	20	20	0	5	0
15 år og ældre	60	36	4	0	25	1
Indlæggelseslængde						
3 til 7 døgn	60	40	0	0	5	1
8 døgn til 2 mdr.	55	35	10	0	20	0
Over 2 mdr.	-	-	-	-	4	0
Indlagt tidligere						
Ja	57	43	0	0	14	1
Nej	59	29	12	0	17	0
Diagnose						
F20-29	60	40	0	0	5	0
F50-59	-	-	-	-	2	0
F80-89	-	-	-	-	0	0
Andet	57	33	10	0	21	1

[Andet]*: Ved ikke/ikke relevant

Svar der ikke indgår i figurene og beregningen af andel positive svar.

25. Hvad er dit samlede indtryk af dit barns indlæggelse?

Tema: Samlet indtryk

Svar på spørgsmål: 30 (97 %)

Positive svar: Virkelig godt, Godt

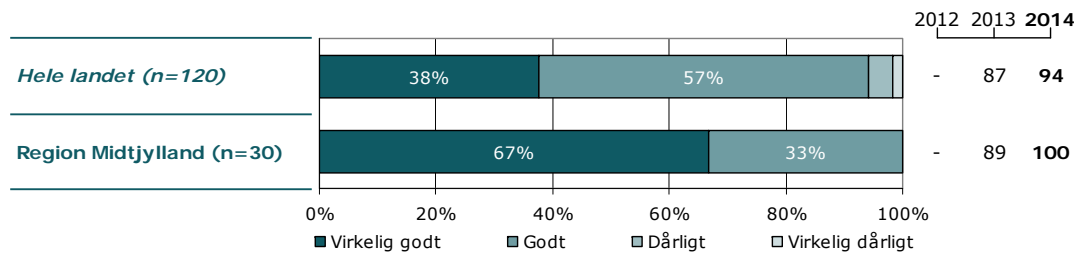
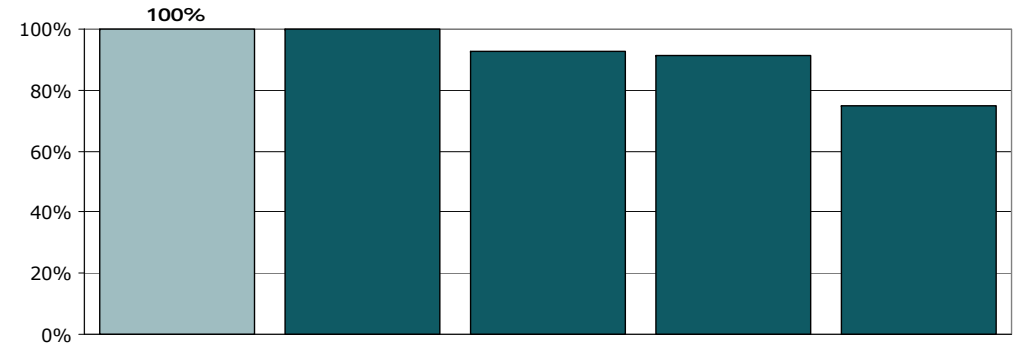
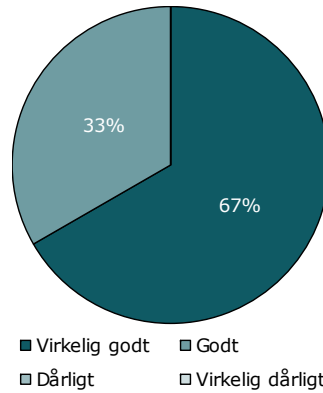

	Virkelig godt	Godt	Dårligt	Virkelig dårligt	Antal
	%	%	%	%	n
Alle	67	33	0	0	30
Barnets køn					
Dreng	67	33	0	0	15
Pige	67	33	0	0	15
Barnets alder					
0 til 6 år	71	29	0	0	7
7 til 14 år	62	38	0	0	13
15 år og ældre	70	30	0	0	10
Indlæggelseslængde					
3 til 7 døgn	-	-	-	-	1
8 døgn til 2 mdr.	62	38	0	0	21
Over 2 mdr.	88	13	0	0	8
Barn indlagt tidligere					
Ja	57	43	0	0	7
Nej	70	30	0	0	23
Belastning					
Meget/en del belastet	67	33	0	0	21
Lidt/slet ikke belastet	67	33	0	0	9

23. Tror du, at behandlingen vil gøre dit barn bedre i stand til at klare hverdagen efter udskrivelsen?

Tema: Samlet indtryk

Svar på spørgsmål: 31 (100 %)

Positive svar: I høj grad; I nogen grad

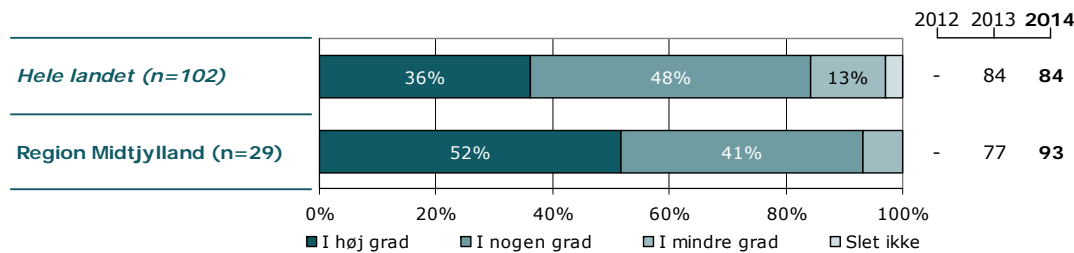
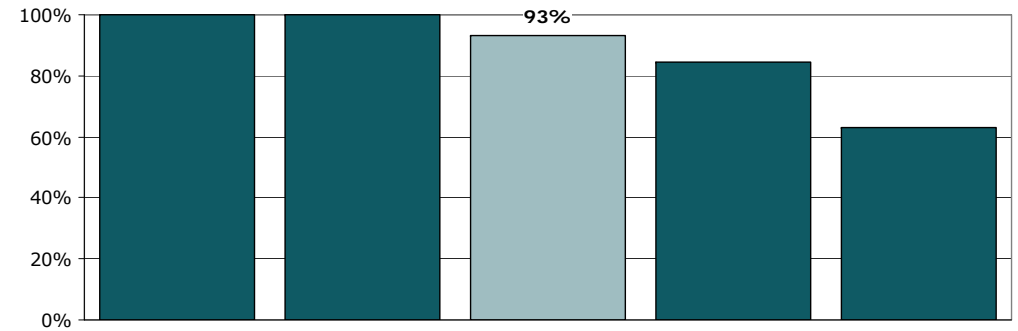
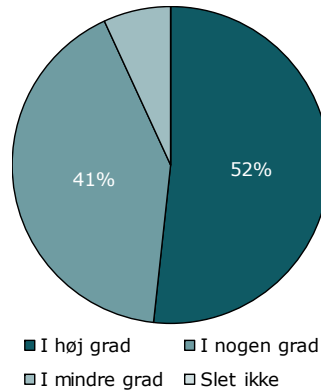

	I høj grad	I nogen grad	I mindre grad	Slet ikke	Antal	[Andet]*
	%	%	%	%	n	n
Alle	52	41	7	0	29	2
Barnets køn						
Dreng	50	50	0	0	14	2
Pige	53	33	13	0	15	0
Barnets alder						
0 til 6 år	33	67	0	0	6	1
7 til 14 år	54	46	0	0	13	1
15 år og ældre	60	20	20	0	10	0
Indlæggelseslængde						
3 til 7 døgn	-	-	-	-	1	0
8 døgn til 2 mdr.	50	45	5	0	20	2
Over 2 mdr.	63	38	0	0	8	0
Barn indlagt tidligere						
Ja	50	17	33	0	6	1
Nej	52	48	0	0	23	1
Belastning						
Meget/en del belastet	50	40	10	0	20	1
Lidt/slet ikke belastet	56	44	0	0	9	1

[Andet]*: Ved ikke/ikke relevant

24. Får du den hjælp fra personalet som du har brug for, til at tackle dit barns vanskeligheder og problemer?

Tema: Samlet indtryk

Svar på spørgsmål: 31 (100 %)

Positive svar: I høj grad; I nogen grad

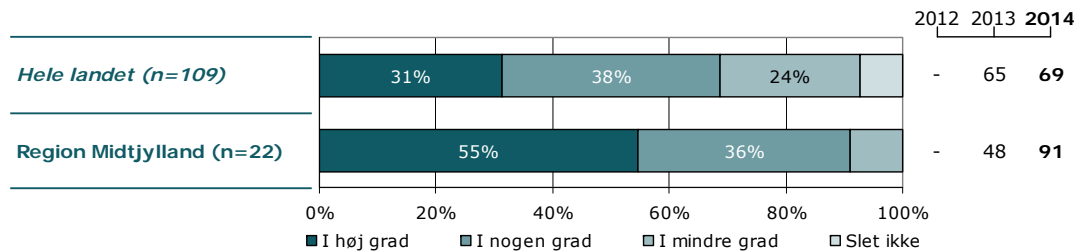
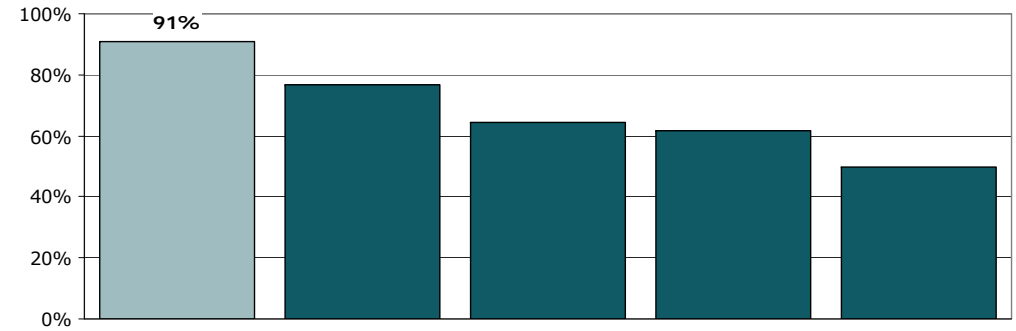
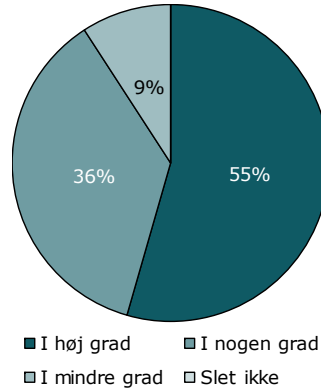

	I høj grad	I nogen grad	I mindre grad	Slet ikke	Antal	[Andet]*
	%	%	%	%	n	n
Alle	55	36	9	0	22	9
Barnets køn						
Dreng	55	45	0	0	11	5
Pige	55	27	18	0	11	4
Barnets alder						
0 til 6 år	67	33	0	0	3	4
7 til 14 år	54	46	0	0	13	1
15 år og ældre	50	17	33	0	6	4
Indlæggelseslængde						
3 til 7 døgn	-	-	-	-	1	0
8 døgn til 2 mdr.	43	50	7	0	14	8
Over 2 mdr.	86	14	0	0	7	1
Barn indlagt tidligere						
Ja	25	25	50	0	4	3
Nej	61	39	0	0	18	6
Belastning						
Meget/en del belastet	56	31	13	0	16	5
Lidt/slet ikke belastet	50	50	0	0	6	4

[Andet]*: Ved ikke/ikke relevant

1. Oplever du, at personalet er imødekommende over for dig?

Tema: Kontakt til personalet

Svar på spørgsmål: 31 (100 %)

Positive svar: I høj grad; I nogen grad

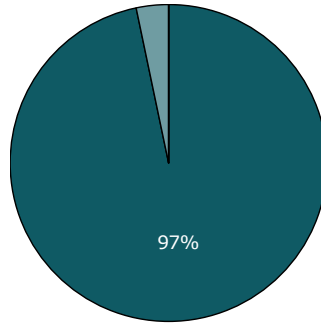

■ I høj grad ■ I nogen grad
■ I mindre grad □ Slet ikke

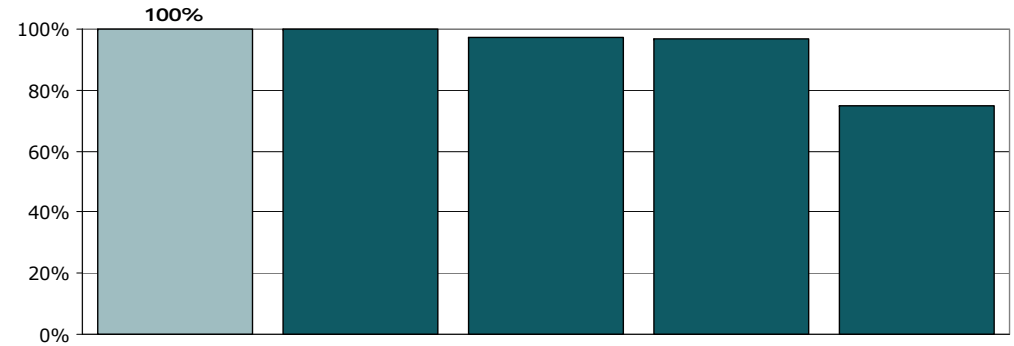
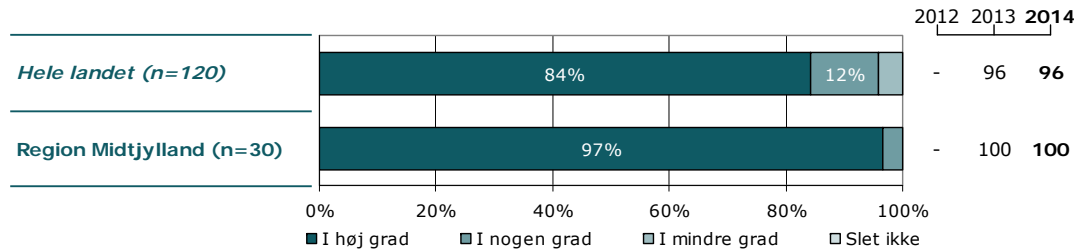

	I høj grad	I nogen grad	I mindre grad	Slet ikke	Antal	[Andet]*
	%	%	%	%	n	n
Alle	97	3	0	0	30	1
Barnets køn						
Dreng	100	0	0	0	16	0
Pige	93	7	0	0	14	1
Barnets alder						
0 til 6 år	100	0	0	0	7	0
7 til 14 år	100	0	0	0	14	0
15 år og ældre	89	11	0	0	9	1
Indlæggelseslængde						
3 til 7 døgn	-	-	-	-	1	0
8 døgn til 2 mdr.	100	0	0	0	21	1
Over 2 mdr.	100	0	0	0	8	0
Barn indlagt tidligere						
Ja	86	14	0	0	7	0
Nej	100	0	0	0	23	1
Belastning						
Meget/en del belastet	95	5	0	0	21	0
Lidt/slet ikke belastet	100	0	0	0	9	1

[Andet]*: Ved ikke/ikke relevant

2. Oplever du, at personalet respekterer dig?

Tema: Kontakt til personalet

Svar på spørgsmål: 31 (100 %)

Positive svar: I høj grad; I nogen grad

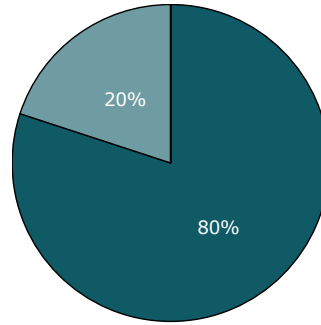

■ I høj grad ■ I nogen grad
 ■ I mindre grad □ Slet ikke

2012 2013 2014

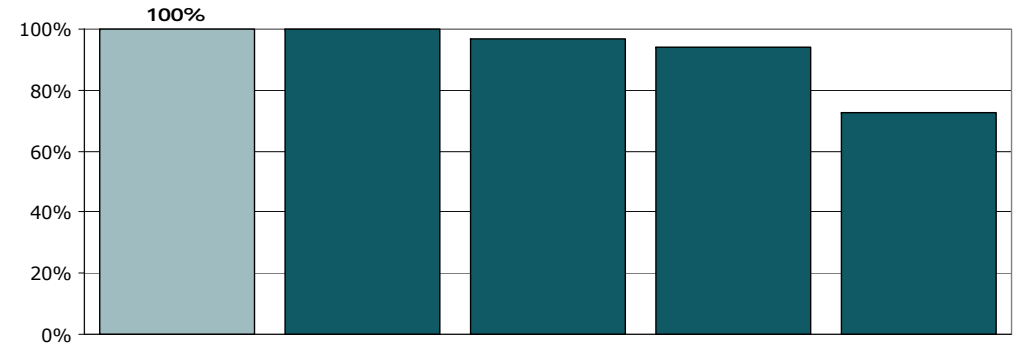
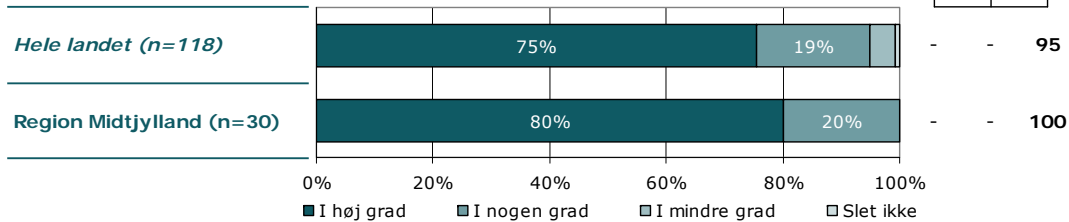

	I høj grad	I nogen grad	I mindre grad	Slet ikke	Antal	[Andet]*
	%	%	%	%	n	n
Alle	80	20	0	0	30	1
Barnets køn						
Dreng	88	13	0	0	16	0
Pige	71	29	0	0	14	1
Barnets alder						
0 til 6 år	100	0	0	0	7	0
7 til 14 år	79	21	0	0	14	0
15 år og ældre	67	33	0	0	9	1
Indlæggelseslængde						
3 til 7 døgn	-	-	-	-	1	0
8 døgn til 2 mdr.	81	19	0	0	21	1
Over 2 mdr.	88	13	0	0	8	0
Barn indlagt tidligere						
Ja	57	43	0	0	7	0
Nej	87	13	0	0	23	1
Belastning						
Meget/en del belastet	76	24	0	0	21	0
Lidt/slet ikke belastet	89	11	0	0	9	1

[Andet]*: Ved ikke/ikke relevant

3. Er personalet på afsnittet interesseret i din erfaring og viden om dit barn?

Tema: Kontakt til personalet

Svar på spørgsmål: 31 (100 %)

Positive svar: I høj grad; I nogen grad

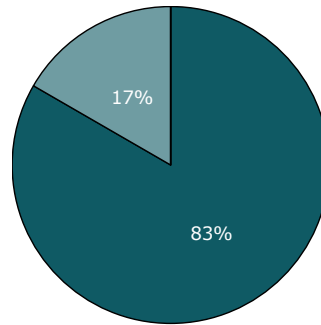

■ I høj grad ■ I nogen grad
■ I mindre grad □ Slet ikke

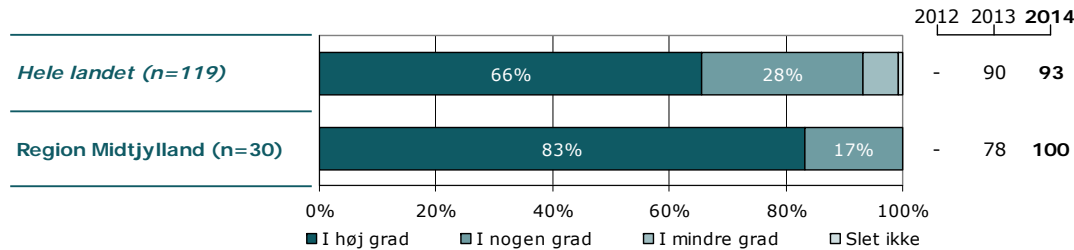
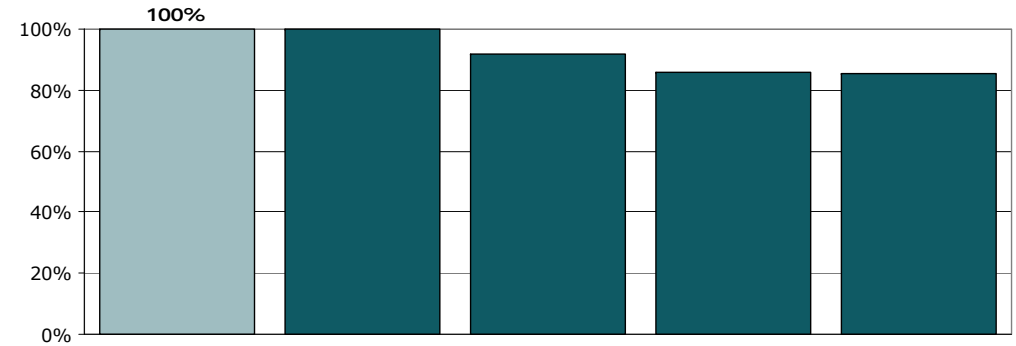

	I høj grad	I nogen grad	I mindre grad	Slet ikke	Antal	[Andet]*
	%	%	%	%	n	n
Alle	83	17	0	0	30	1
Barnets køn						
Dreng	94	6	0	0	16	0
Pige	71	29	0	0	14	1
Barnets alder						
0 til 6 år	100	0	0	0	7	0
7 til 14 år	86	14	0	0	14	0
15 år og ældre	67	33	0	0	9	1
Indlæggelseslængde						
3 til 7 døgn	-	-	-	-	1	0
8 døgn til 2 mdr.	86	14	0	0	21	1
Over 2 mdr.	88	13	0	0	8	0
Barn indlagt tidligere						
Ja	71	29	0	0	7	0
Nej	87	13	0	0	23	1
Belastning						
Meget/en del belastet	86	14	0	0	21	0
Lidt/slet ikke belastet	78	22	0	0	9	1

[Andet]*: Ved ikke/ikke relevant

4. Kender du dit barns behandlingsplan?

Tema: Behandlingen

Svar på spørgsmål: 31 (100 %)

Positive svar: Ja

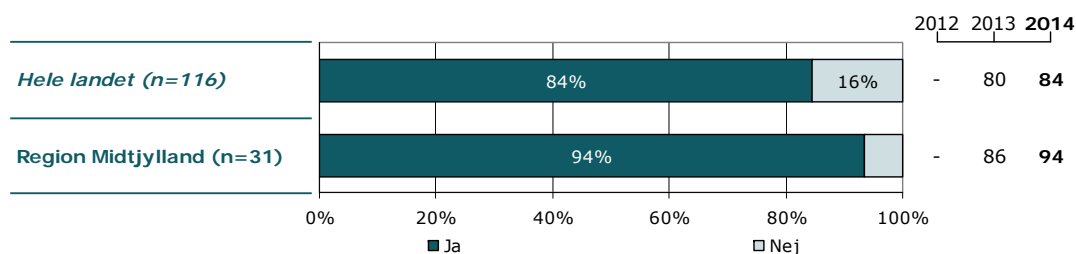
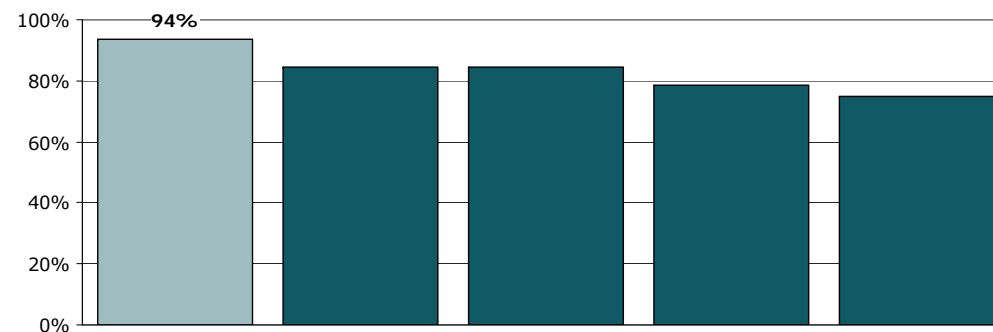
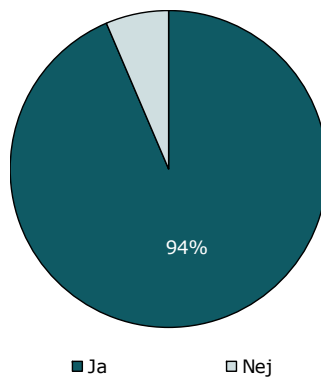

	Ja	Nej	Antal	[Andet]*
	%	%	n	n
Alle	94	6	31	0
Barnets køn				
Dreng	88	13	16	0
Pige	100	0	15	0
Barnets alder				
0 til 6 år	100	0	7	0
7 til 14 år	86	14	14	0
15 år og ældre	100	0	10	0
Indlæggelseslængde				
3 til 7 døgn	-	-	1	0
8 døgn til 2 mdr.	95	5	22	0
Over 2 mdr.	88	13	8	0
Barn indlagt tidligere				
Ja	100	0	7	0
Nej	92	8	24	0
Belastning				
Meget/en del belastet	95	5	21	0
Lidt/slet ikke belastet	90	10	10	0

[Andet]*: Ved ikke/ikke relevant

6. I hvilket omfang bliver du inddraget i dit barns udredning og behandling på afsnittet?

Tema: Behandlingen

Svar på spørgsmål: 31 (100 %)

Positive svar: Passende

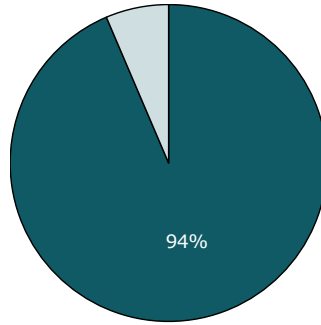

□ For meget ■ Passende □ For lidt

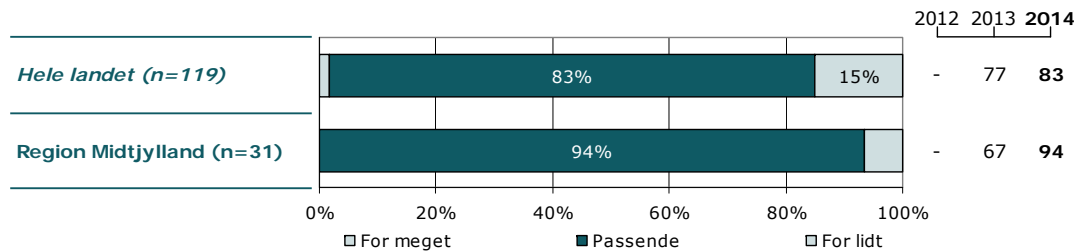
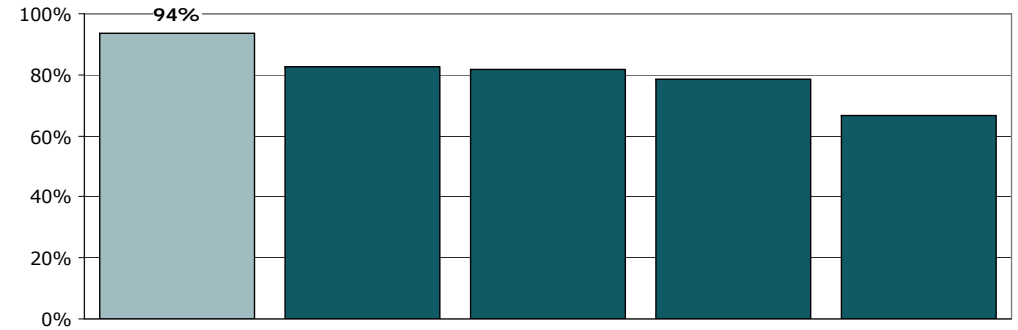

	For meget	Passende	For lidt	Antal	[Andet]*
	%	%	%	n	n
Alle	0	94	6	31	0
Barnets køn					
Dreng	0	94	6	16	0
Pige	0	93	7	15	0
Barnets alder					
0 til 6 år	0	100	0	7	0
7 til 14 år	0	93	7	14	0
15 år og ældre	0	90	10	10	0
Indlæggelseslængde					
3 til 7 døgn	-	-	-	1	0
8 døgn til 2 mdr.	0	91	9	22	0
Over 2 mdr.	0	100	0	8	0
Barn indlagt tidligere					
Ja	0	86	14	7	0
Nej	0	96	4	24	0
Belastning					
Meget/en del belastet	0	95	5	21	0
Lidt/slet ikke belastet	0	90	10	10	0

[Andet]*: Ved ikke/ikke relevant

7. I hvilket omfang bliver søskende inddraget?

Tema: Behandlingen

Svar på spørgsmål: 31 (100 %)

Positive svar: Passende

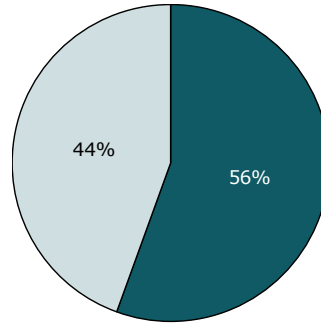

□ For meget ■ Passende □ For lidt

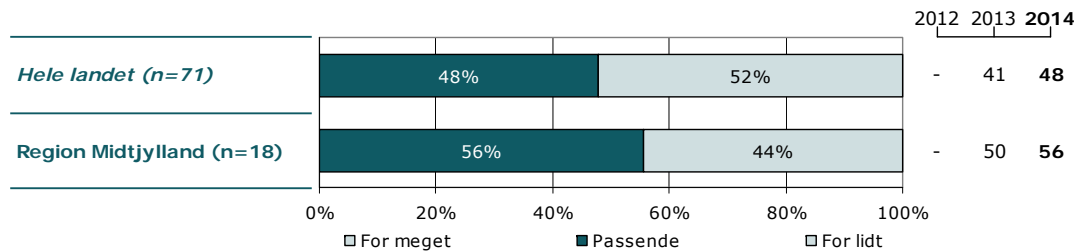
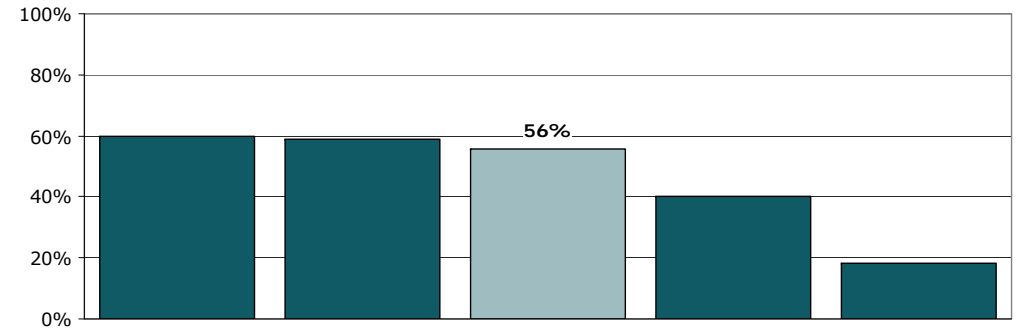

	For meget	Passende	For lidt	Antal	[Andet]*
	%	%	%	n	n
Alle	0	56	44	18	13
Barnets køn					
Dreng	0	40	60	10	6
Pige	0	75	25	8	7
Barnets alder					
0 til 6 år	0	67	33	3	4
7 til 14 år	0	50	50	10	4
15 år og ældre	0	60	40	5	5
Indlæggelseslængde					
3 til 7 døgn	-	-	-	1	0
8 døgn til 2 mdr.	0	58	42	12	10
Over 2 mdr.	0	40	60	5	3
Barn indlagt tidligere					
Ja	0	80	20	5	2
Nej	0	46	54	13	11
Belastning					
Meget/en del belastet	0	60	40	15	6
Lidt/slet ikke belastet	0	33	67	3	7

[Andet]*: Ved ikke/ikke relevant

8. Er det dit indtryk, at dit barn får den rette støtte og behandling på afsnittet?

Tema: Behandlingen

Svar på spørgsmål: 31 (100 %)

Positive svar: I høj grad; I nogen grad

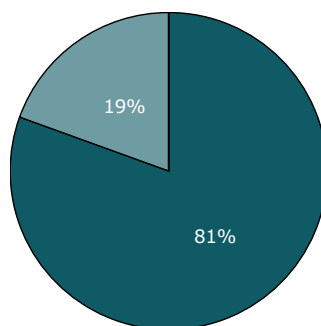

■ I høj grad ■ I nogen grad
□ I mindre grad □ Slet ikke

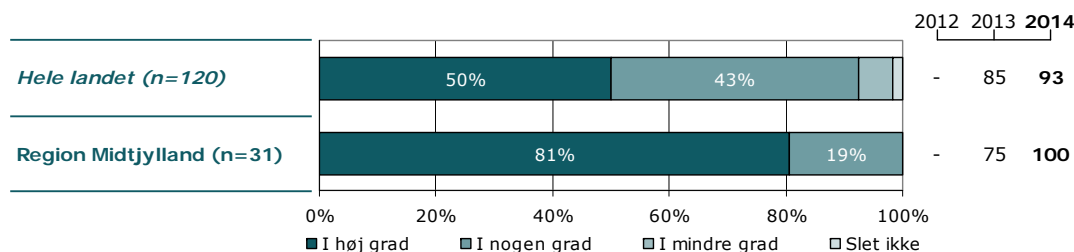
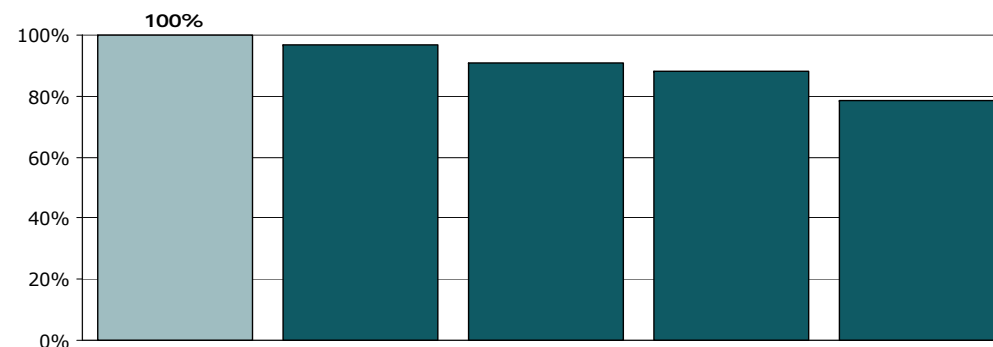

	I høj grad	I nogen grad	I mindre grad	Slet ikke	Antal	[Andet]*
	%	%	%	%	n	n
Alle	81	19	0	0	31	0
Barnets køn						
Dreng	88	13	0	0	16	0
Pige	73	27	0	0	15	0
Barnets alder						
0 til 6 år	100	0	0	0	7	0
7 til 14 år	71	29	0	0	14	0
15 år og ældre	80	20	0	0	10	0
Indlæggelseslængde						
3 til 7 døgn	-	-	-	-	1	0
8 døgn til 2 mdr.	82	18	0	0	22	0
Over 2 mdr.	88	13	0	0	8	0
Barn indlagt tidligere						
Ja	71	29	0	0	7	0
Nej	83	17	0	0	24	0
Belastning						
Meget/en del belastet	81	19	0	0	21	0
Lidt/slet ikke belastet	80	20	0	0	10	0

[Andet]*: Ved ikke/ikke relevant

9. Er det trygt for dig, at dit barn er på afsnittet?

Tema: Behandlingen

Svar på spørgsmål: 31 (100 %)

Positive svar: I høj grad; I nogen grad

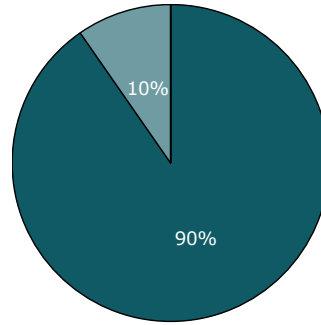

■ I høj grad ■ I nogen grad
■ I mindre grad □ Slet ikke

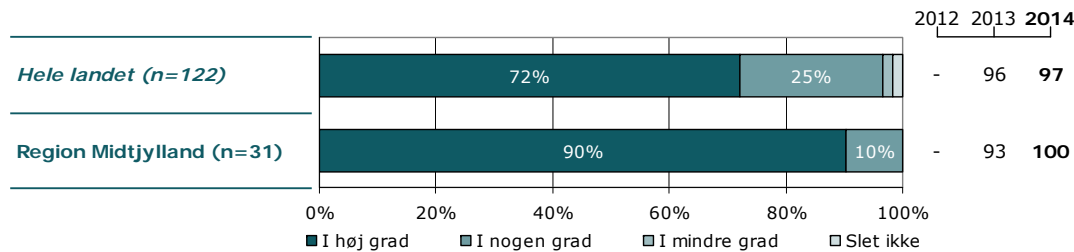
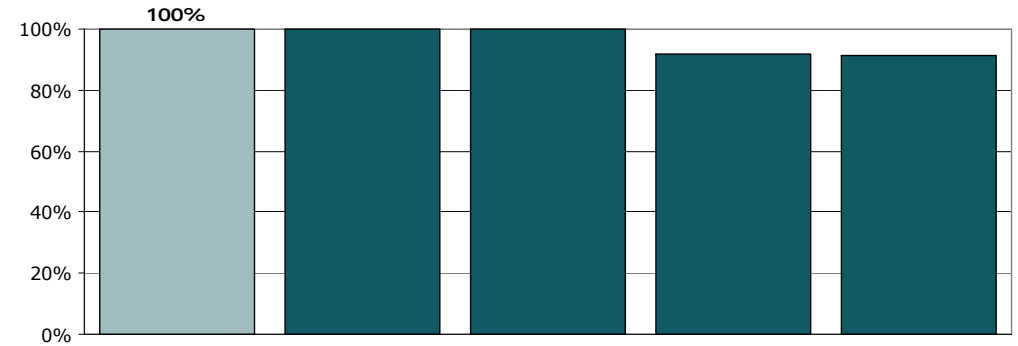

	I høj grad	I nogen grad	I mindre grad	Slet ikke	Antal	[Andet]*
	%	%	%	%	n	n
Alle	90	10	0	0	31	0
Barnets køn						
Dreng	100	0	0	0	16	0
Pige	80	20	0	0	15	0
Barnets alder						
0 til 6 år	100	0	0	0	7	0
7 til 14 år	93	7	0	0	14	0
15 år og ældre	80	20	0	0	10	0
Indlæggelseslængde						
3 til 7 døgn	-	-	-	-	1	0
8 døgn til 2 mdr.	95	5	0	0	22	0
Over 2 mdr.	88	13	0	0	8	0
Barn indlagt tidligere						
Ja	71	29	0	0	7	0
Nej	96	4	0	0	24	0
Belastning						
Meget/en del belastet	86	14	0	0	21	0
Lidt/slet ikke belastet	100	0	0	0	10	0

[Andet]*: Ved ikke/ikke relevant

10. Har du fået information om din mulighed for at indberette en fejl?

Tema: Behandlingen

Svar på spørgsmål: 30 (97 %)

Positive svar: Ja

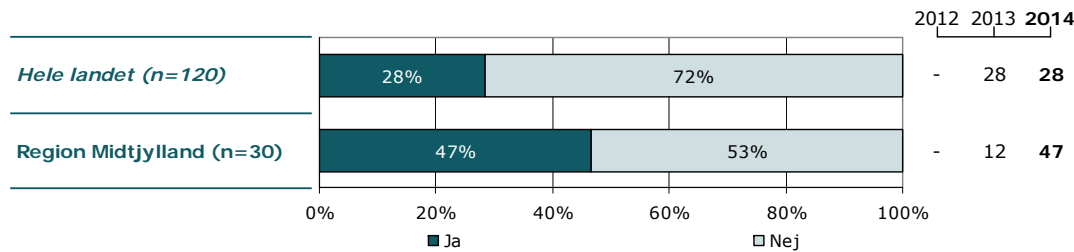
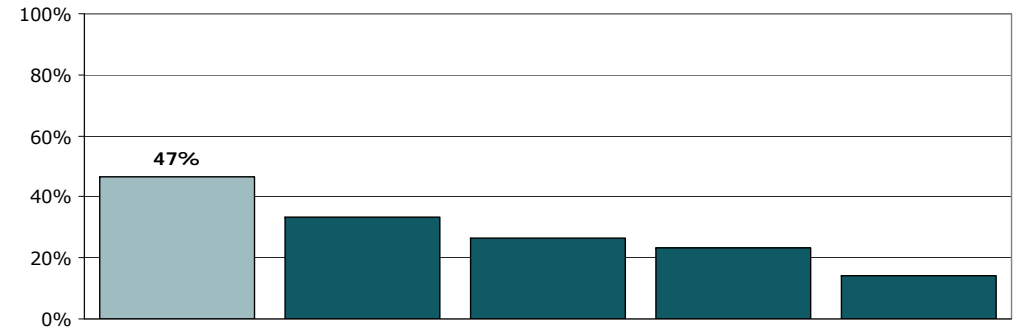
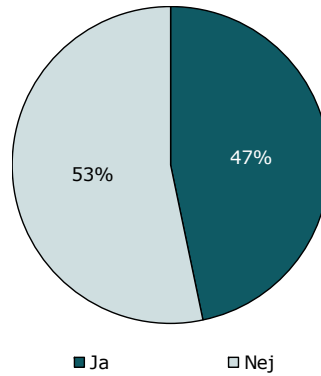

	Ja	Nej	Antal
	%	%	n
Alle	47	53	30
Barnets køn			
Dreng	56	44	16
Pige	36	64	14
Barnets alder			
0 til 6 år	57	43	7
7 til 14 år	50	50	14
15 år og ældre	33	67	9
Indlæggelseslængde			
3 til 7 døgn	-	-	1
8 døgn til 2 mdr.	45	55	22
Over 2 mdr.	43	57	7
Barn indlagt tidligere			
Ja	50	50	6
Nej	46	54	24
Belastning			
Meget/en del belastet	35	65	20
Lidt/slet ikke belastet	70	30	10

11. Har du oplevet, at der skete fejl i forbindelse med dit barns indlæggelse på afsnittet?

Tema: Behandlingen

Svar på spørgsmål: 30 (97 %)

Positive svar: Nej

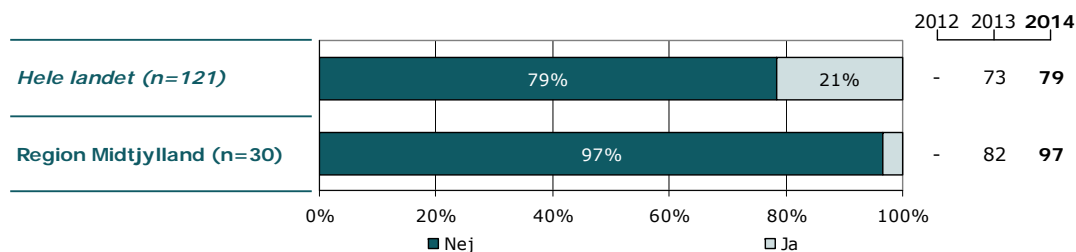
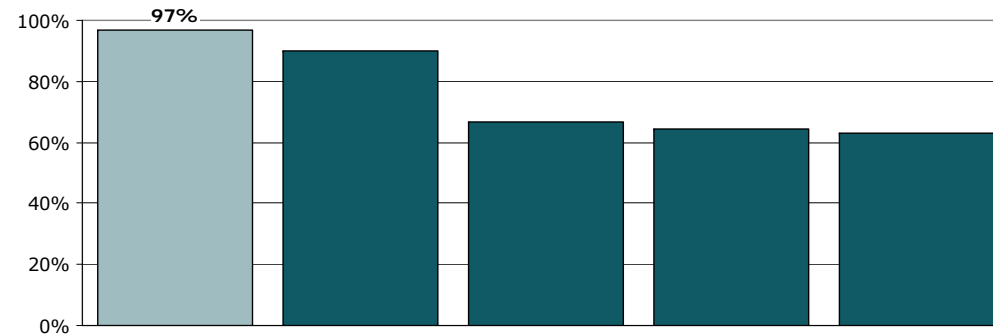
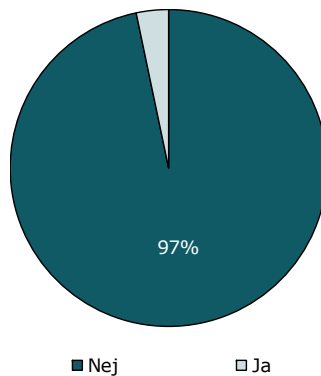

	Nej	Ja	Antal
	%	%	n
Alle	97	3	30
Barnets køn			
Dreng	100	0	16
Pige	93	7	14
Barnets alder			
0 til 6 år	100	0	7
7 til 14 år	100	0	14
15 år og ældre	89	11	9
Indlæggelseslængde			
3 til 7 døgn	-	-	1
8 døgn til 2 mdr.	100	0	22
Over 2 mdr.	100	0	7
Barn indlagt tidligere			
Ja	83	17	6
Nej	100	0	24
Belastning			
Meget/en del belastet	95	5	20
Lidt/slet ikke belastet	100	0	10

13a. Får du de informationer, som du har brug for om dit barns udredning og behandling?

Tema: Information fra personalet

Svar på spørgsmål: 30 (97 %)

Positive svar: I høj grad; I nogen grad

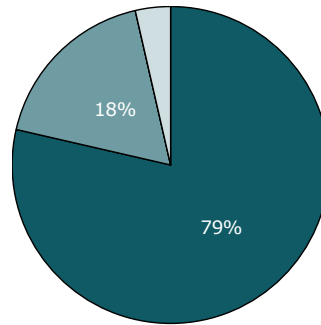

■ I høj grad ■ I nogen grad
■ I mindre grad □ Slet ikke

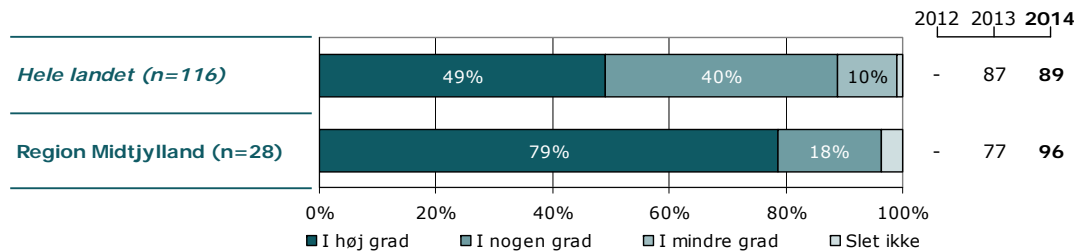
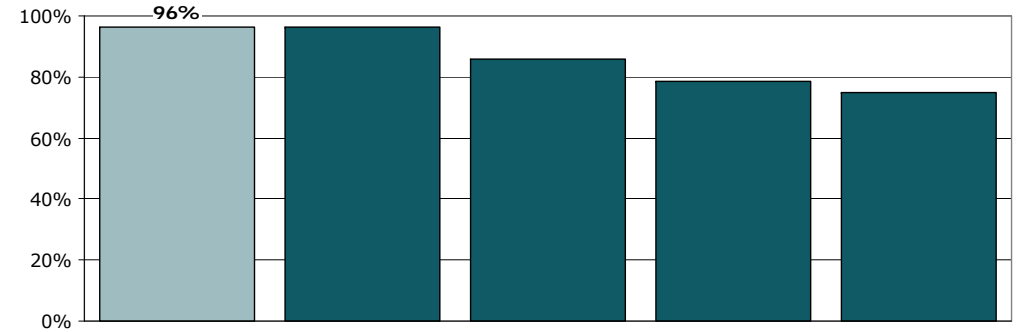

	I høj grad	I nogen grad	I mindre grad	Slet ikke	Antal	[Andet]*
	%	%	%	%	n	n
Alle	79	18	0	4	28	2
Barnets køn						
Dreng	69	23	0	8	13	2
Pige	87	13	0	0	15	0
Barnets alder						
0 til 6 år	100	0	0	0	4	2
7 til 14 år	71	21	0	7	14	0
15 år og ældre	80	20	0	0	10	0
Indlæggelseslængde						
3 til 7 døgn	-	-	-	-	1	0
8 døgn til 2 mdr.	79	16	0	5	19	2
Over 2 mdr.	88	13	0	0	8	0
Barn indlagt tidligere						
Ja	67	33	0	0	6	0
Nej	82	14	0	5	22	2
Belastning						
Meget/en del belastet	79	21	0	0	19	1
Lidt/slet ikke belastet	78	11	0	11	9	1

[Andet]*: Ved ikke/ikke relevant

13b. Får du de informationer, som du har brug for om dit barns vanskeligheder og problemer?

Tema: Information fra personalet

Svar på spørgsmål: 30 (97 %)

Positive svar: I høj grad; I nogen grad

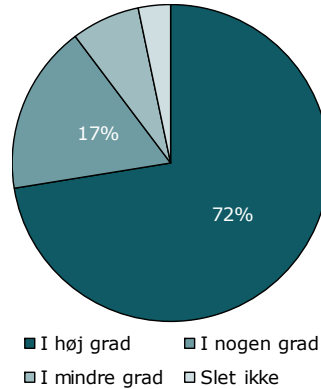

■ I høj grad ■ I nogen grad
■ I mindre grad □ Slet ikke

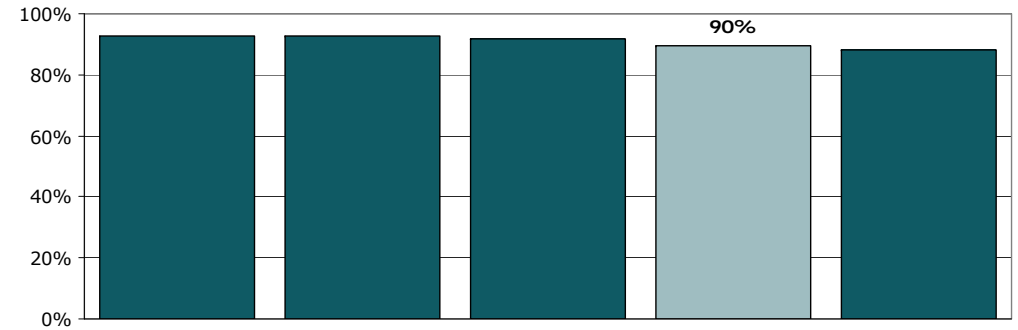
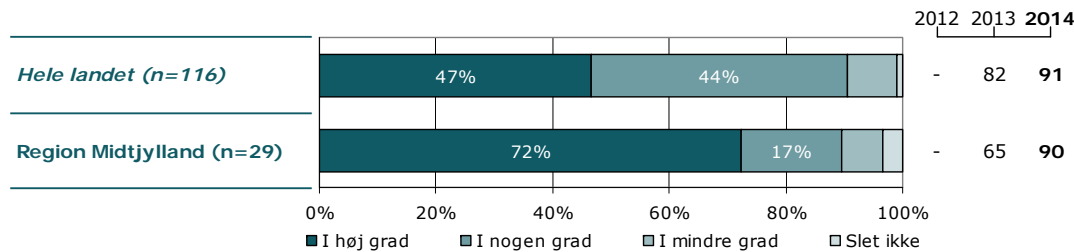

	I høj grad	I nogen grad	I mindre grad	Slet ikke	Antal	[Andet]*
	%	%	%	%	n	n
Alle	72	17	7	3	29	1
Barnets køn						
Dreng	64	14	14	7	14	1
Pige	80	20	0	0	15	0
Barnets alder						
0 til 6 år	60	20	20	0	5	1
7 til 14 år	64	21	7	7	14	0
15 år og ældre	90	10	0	0	10	0
Indlæggelseslængde						
3 til 7 døgn	-	-	-	-	1	0
8 døgn til 2 mdr.	65	20	10	5	20	1
Over 2 mdr.	88	13	0	0	8	0
Barn indlagt tidligere						
Ja	83	17	0	0	6	0
Nej	70	17	9	4	23	1
Belastning						
Meget/en del belastet	75	15	10	0	20	0
Lidt/slet ikke belastet	67	22	0	11	9	1

[Andet]*: Ved ikke/ikke relevant

13c. Får du de informationer, som du har brug for om medicinens virkning og eventuelle bivirkninger?

Tema: Information fra personalet

Svar på spørgsmål: 28 (90 %)

Positive svar: I høj grad; I nogen grad

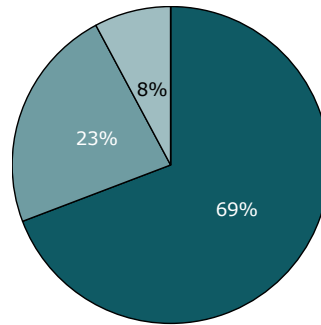

■ I høj grad ■ I nogen grad
■ I mindre grad □ Slet ikke

2012 2013 2014

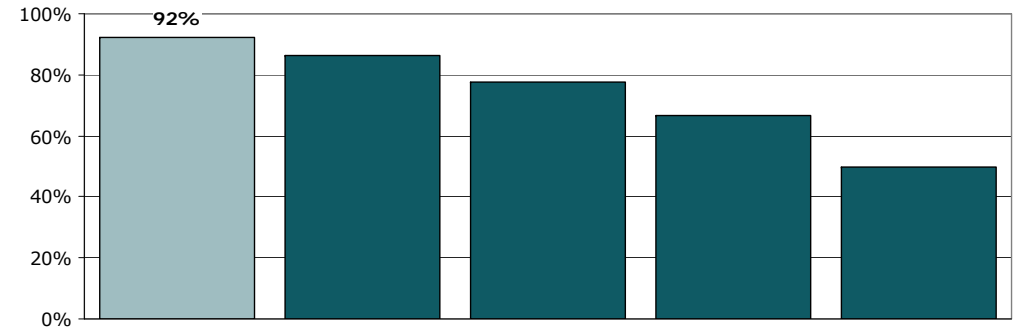
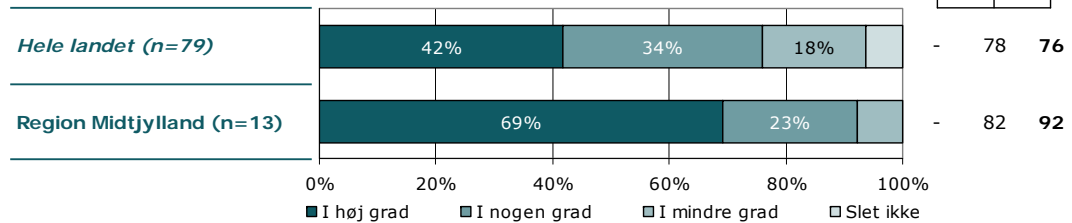

	I høj grad	I nogen grad	I mindre grad	Slet ikke	Antal	[Andet]*
	%	%	%	%	n	n
Alle	69	23	8	0	13	15
Barnets køn						
Dreng	80	20	0	0	5	8
Pige	63	25	13	0	8	7
Barnets alder						
0 til 6 år	0	0	0	0	0	6
7 til 14 år	71	29	0	0	7	5
15 år og ældre	67	17	17	0	6	4
Indlæggelseslængde						
3 til 7 døgn	-	-	-	-	1	0
8 døgn til 2 mdr.	75	25	0	0	8	12
Over 2 mdr.	75	0	25	0	4	3
Barn indlagt tidligere						
Ja	50	25	25	0	4	1
Nej	78	22	0	0	9	14
Belastning						
Meget/en del belastet	73	18	9	0	11	8
Lidt/slet ikke belastet	50	50	0	0	2	7

[Andet]*: Ved ikke/ikke relevant

13d. Får du de informationer, som du har brug for om dit barns dagligdag på afsnittet?

Tema: Information fra personalet

Svar på spørgsmål: 30 (97 %)

Positive svar: I høj grad; I nogen grad

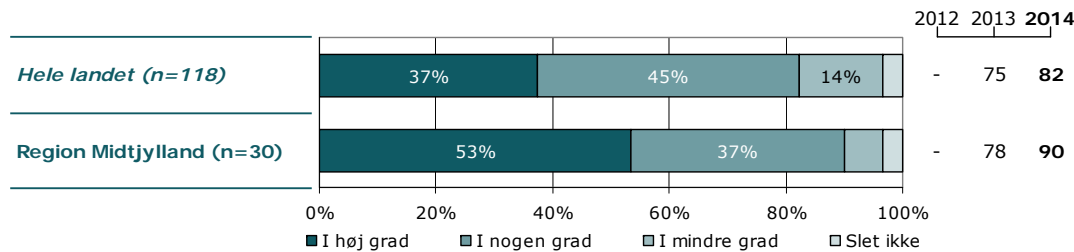
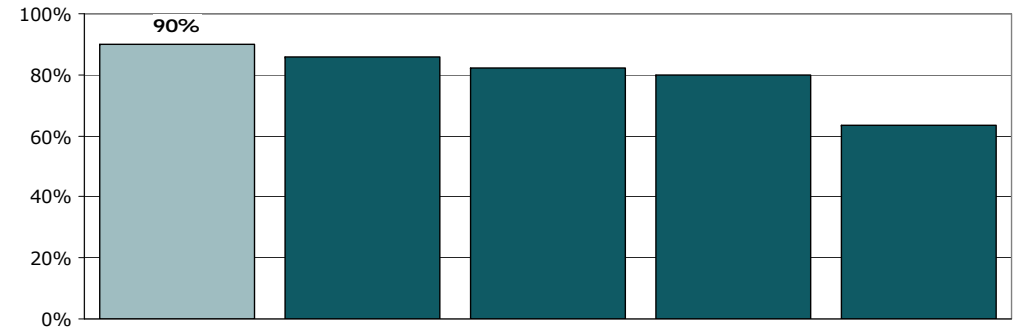
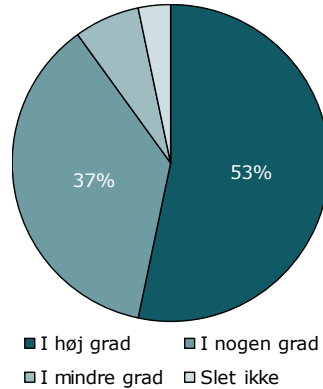

	I høj grad	I nogen grad	I mindre grad	Slet ikke	Antal	[Andet]*
	%	%	%	%	n	n
Alle	53	37	7	3	30	0
Barnets køn						
Dreng	60	33	0	7	15	0
Pige	47	40	13	0	15	0
Barnets alder						
0 til 6 år	100	0	0	0	6	0
7 til 14 år	36	50	7	7	14	0
15 år og ældre	50	40	10	0	10	0
Indlæggelseslængde						
3 til 7 døgn	-	-	-	-	1	0
8 døgn til 2 mdr.	52	38	5	5	21	0
Over 2 mdr.	63	25	13	0	8	0
Barn indlagt tidligere						
Ja	50	50	0	0	6	0
Nej	54	33	8	4	24	0
Belastning						
Meget/en del belastet	50	40	10	0	20	0
Lidt/slet ikke belastet	60	30	0	10	10	0

[Andet]*: Ved ikke/ikke relevant

14. Har personalet talt med dig om, hvordan dit barn kan leve sundt?

Tema: Information fra personalet

Svar på spørgsmål: 31 (100 %)

Positive svar: I høj grad; I nogen grad

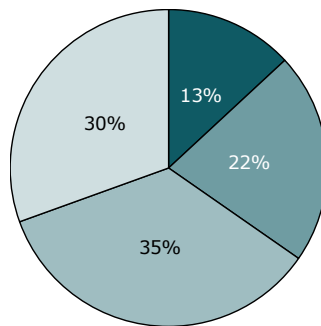

■ I høj grad ■ I nogen grad
■ I mindre grad □ Slet ikke

2012 2013 2014

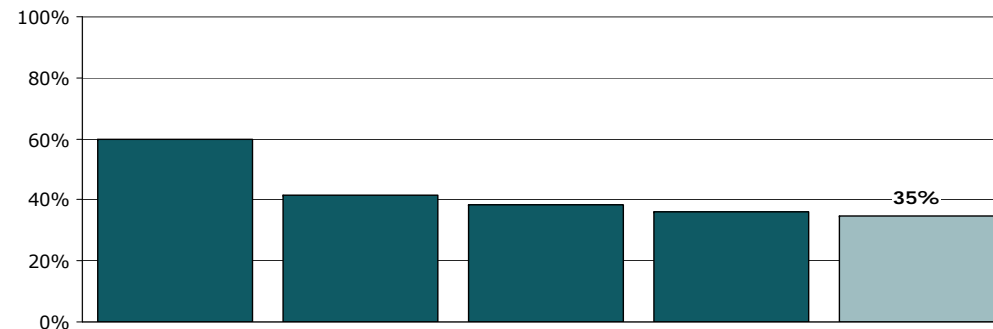
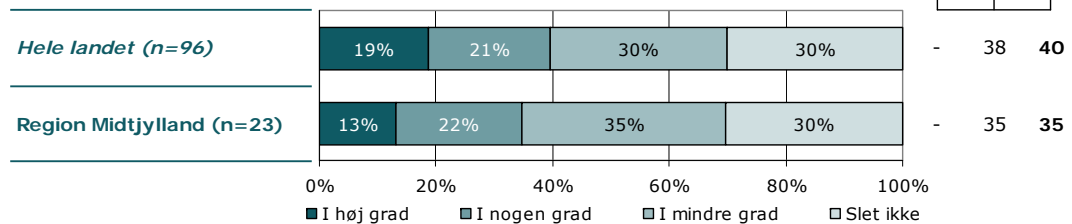

	I høj grad	I nogen grad	I mindre grad	Slet ikke	Antal	[Andet]*
	%	%	%	%	n	n
Alle	13	22	35	30	23	8
Barnets køn						
Dreng	9	27	27	36	11	5
Pige	17	17	42	25	12	3
Barnets alder						
0 til 6 år	0	0	67	33	3	4
7 til 14 år	15	23	31	31	13	1
15 år og ældre	14	29	29	29	7	3
Indlæggelseslængde						
3 til 7 døgn	-	-	-	-	1	0
8 døgn til 2 mdr.	13	13	31	44	16	6
Over 2 mdr.	17	50	33	0	6	2
Barn indlagt tidligere						
Ja	0	25	50	25	4	3
Nej	16	21	32	32	19	5
Belastning						
Meget/en del belastet	13	31	31	25	16	5
Lidt/slet ikke belastet	14	0	43	43	7	3

[Andet]*: Ved ikke/ikke relevant

15. Taler personalet til dig på en måde, som du forstår?

Tema: Information fra personalet

Svar på spørgsmål: 31 (100 %)

Positive svar: I høj grad; I nogen grad

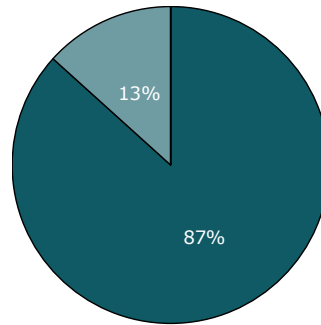

■ I høj grad ■ I nogen grad
□ I mindre grad □ Slet ikke

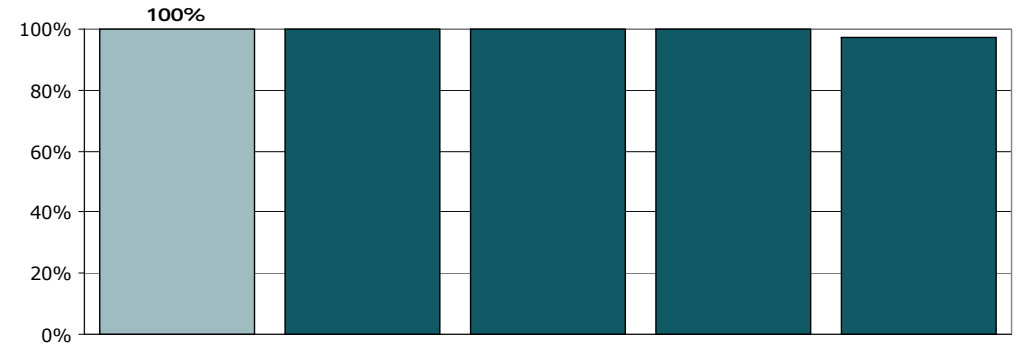
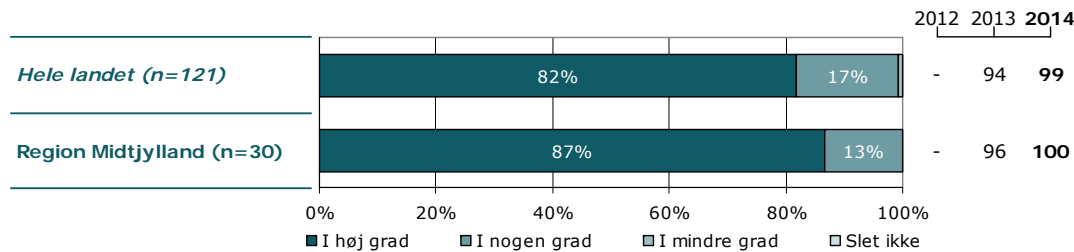

	I høj grad	I nogen grad	I mindre grad	Slet ikke	Antal	[Andet]*
	%	%	%	%	n	n
Alle	87	13	0	0	30	1
Barnets køn						
Dreng	100	0	0	0	16	0
Pige	71	29	0	0	14	1
Barnets alder						
0 til 6 år	100	0	0	0	7	0
7 til 14 år	93	7	0	0	14	0
15 år og ældre	67	33	0	0	9	1
Indlæggelseslængde						
3 til 7 døgn	-	-	-	-	1	0
8 døgn til 2 mdr.	90	10	0	0	21	1
Over 2 mdr.	88	13	0	0	8	0
Barn indlagt tidligere						
Ja	57	43	0	0	7	0
Nej	96	4	0	0	23	1
Belastning						
Meget/en del belastet	81	19	0	0	21	0
Lidt/slet ikke belastet	100	0	0	0	9	1

[Andet]*: Ved ikke/ikke relevant

16. Hvordan vurderer du mængden af den skriftlige information, du får på afsnittet?

Tema: Information fra personalet

Svar på spørgsmål: 31 (100 %)

Positive svar: Passende

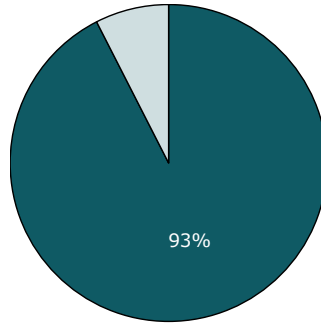

□ For meget ■ Passende □ For lidt

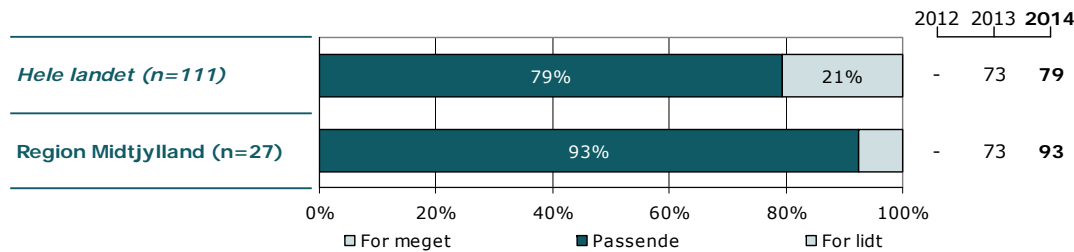
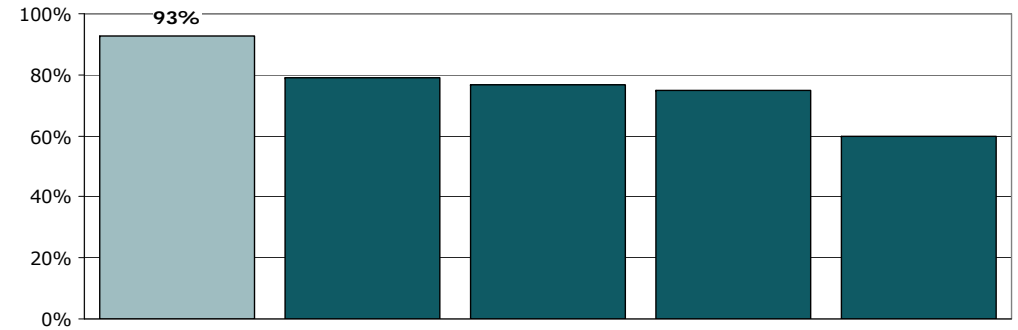

	For meget	Passende	For lidt	Antal	[Andet]*
	%	%	%	n	n
Alle	0	93	7	27	4
Barnets køn					
Dreng	0	88	13	16	0
Pige	0	100	0	11	4
Barnets alder					
0 til 6 år	0	100	0	7	0
7 til 14 år	0	86	14	14	0
15 år og ældre	0	100	0	6	4
Indlæggelseslængde					
3 til 7 døgn	-	-	-	1	0
8 døgn til 2 mdr.	0	89	11	19	3
Over 2 mdr.	0	100	0	7	1
Barn indlagt tidligere					
Ja	0	100	0	5	2
Nej	0	91	9	22	2
Belastning					
Meget/en del belastet	0	94	6	18	3
Lidt/slet ikke belastet	0	89	11	9	1

[Andet]*: Ved ikke/ikke relevant

18. Kender du dit barns kontaktperson?

Tema: Organisering af indlæggelsesforløbet

Svar på spørgsmål: 31 (100 %)

Positive svar: Ja

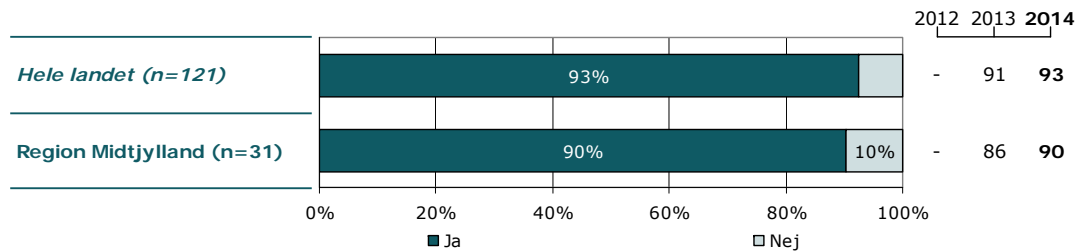
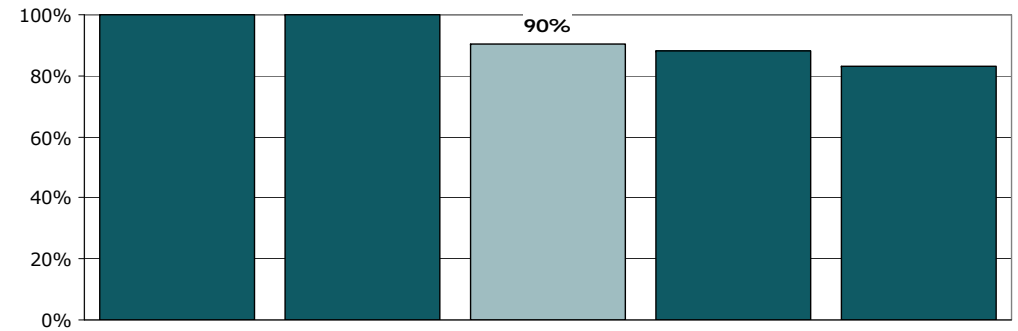
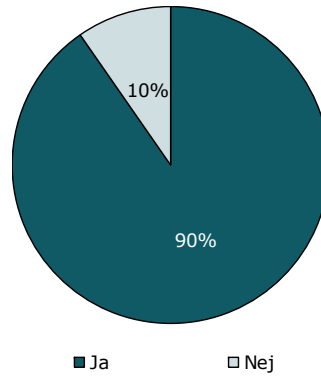

	Ja	Nej	Antal
	%	%	n
Alle	90	10	31
Barnets køn			
Dreng	100	0	16
Pige	80	20	15
Barnets alder			
0 til 6 år	100	0	7
7 til 14 år	100	0	14
15 år og ældre	70	30	10
Indlæggelseslængde			
3 til 7 døgn	-	-	1
8 døgn til 2 mdr.	86	14	22
Over 2 mdr.	100	0	8
Barn indlagt tidligere			
Ja	100	0	7
Nej	88	13	24
Belastning			
Meget/en del belastet	90	10	21
Lidt/slet ikke belastet	90	10	10

19. Har du talt med personalet om dine forventninger til indlæggelsesforløbet?

Tema: Organisering af indlæggelsesforløbet

Svar på spørgsmål: 31 (100 %)

Positive svar: Ja

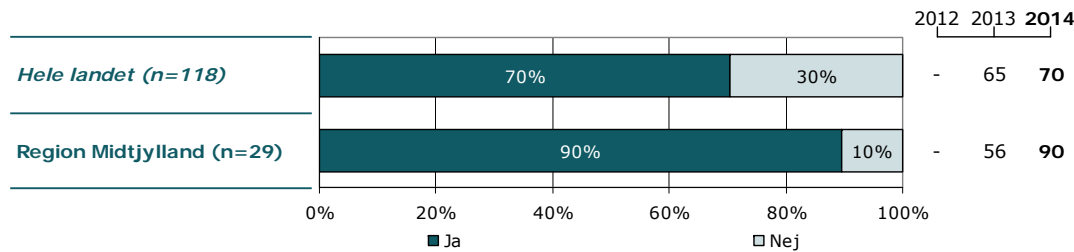
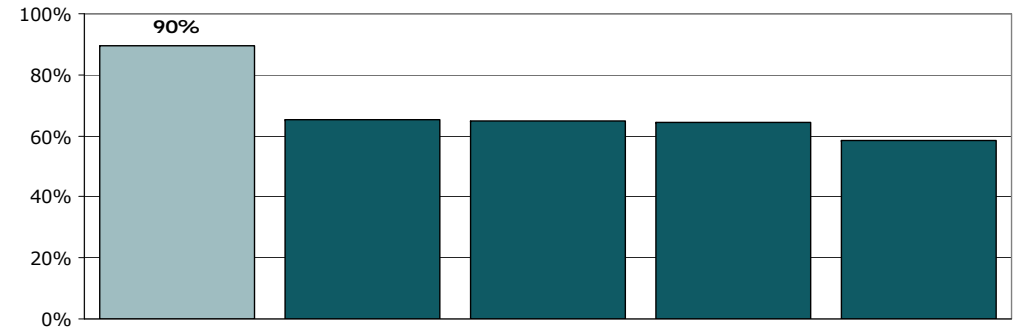
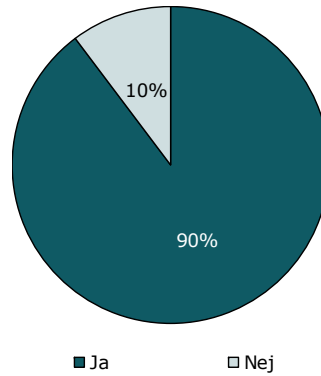

	Ja	Nej	Antal	[Andet]*
	%	%	n	n
Alle	90	10	29	2
Barnets køn				
Dreng	93	7	15	1
Pige	86	14	14	1
Barnets alder				
0 til 6 år	100	0	7	0
7 til 14 år	92	8	13	1
15 år og ældre	78	22	9	1
Indlæggelseslængde				
3 til 7 døgn	-	-	1	0
8 døgn til 2 mdr.	85	15	20	2
Over 2 mdr.	100	0	8	0
Barn indlagt tidligere				
Ja	100	0	7	0
Nej	86	14	22	2
Belastning				
Meget/en del belastet	95	5	21	0
Lidt/slet ikke belastet	75	25	8	2

[Andet]*: Ved ikke/ikke relevant

20. Er personalet godt forberedt til planlagte samtaler?

Tema: Organisering af indlæggelsesforløbet

Svar på spørgsmål: 31 (100 %)

Positive svar: I høj grad; I nogen grad

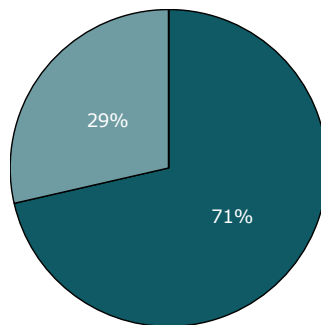

■ I høj grad ■ I nogen grad
 ■ I mindre grad □ Slet ikke

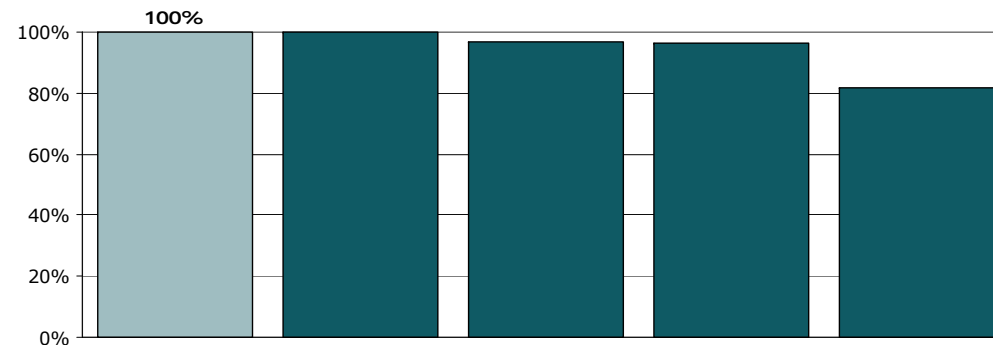
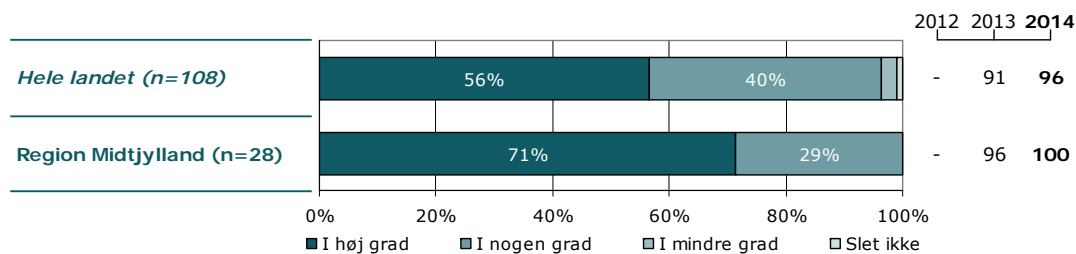

	I høj grad	I nogen grad	I mindre grad	Slet ikke	Antal	[Andet]*
	%	%	%	%	n	n
Alle	71	29	0	0	28	3
Barnets køn						
Dreng	80	20	0	0	15	1
Pige	62	38	0	0	13	2
Barnets alder						
0 til 6 år	86	14	0	0	7	0
7 til 14 år	85	15	0	0	13	1
15 år og ældre	38	63	0	0	8	2
Indlæggelseslængde						
3 til 7 døgn	-	-	-	-	1	0
8 døgn til 2 mdr.	74	26	0	0	19	3
Over 2 mdr.	75	25	0	0	8	0
Barn indlagt tidligere						
Ja	57	43	0	0	7	0
Nej	76	24	0	0	21	3
Belastning						
Meget/en del belastet	67	33	0	0	21	0
Lidt/slet ikke belastet	86	14	0	0	7	3

[Andet]*: Ved ikke/ikke relevant

21. Er det tydeligt for dig, hvad afsnittet forventer af dig som pårørende?

Tema: Organisering af indlæggelsesforløbet

Svar på spørgsmål: 31 (100 %)

Positive svar: I høj grad; I nogen grad

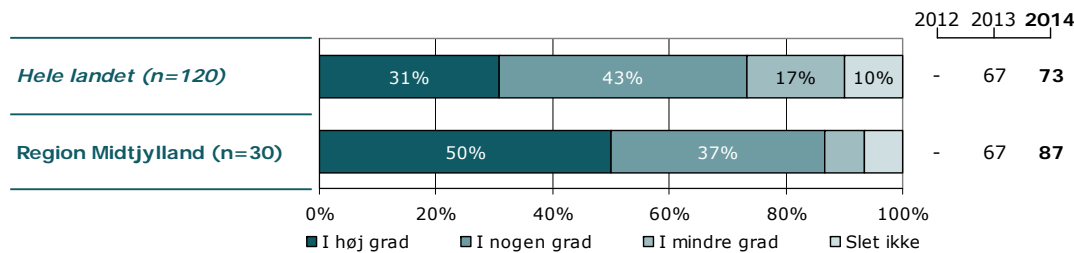
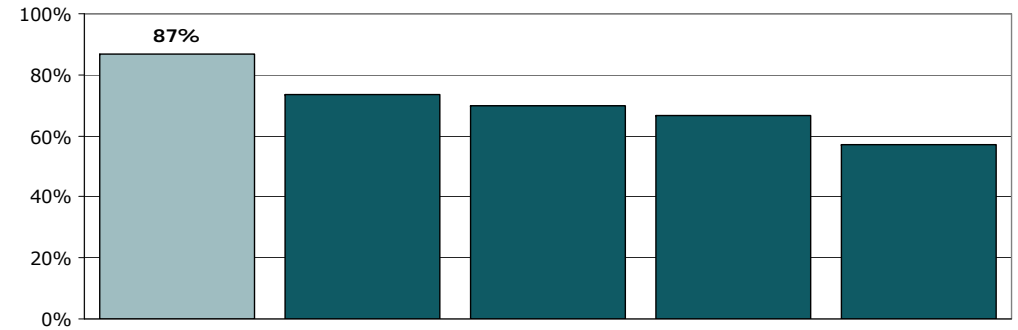
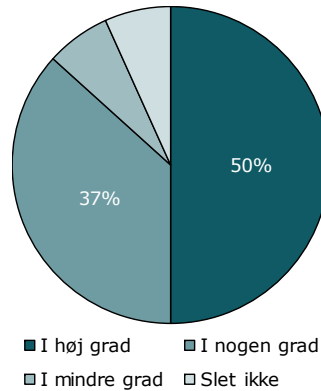

	I høj grad	I nogen grad	I mindre grad	Slet ikke	Antal	[Andet]*
	%	%	%	%	n	n
Alle	50	37	7	7	30	1
Barnets køn						
Dreng	50	38	6	6	16	0
Pige	50	36	7	7	14	1
Barnets alder						
0 til 6 år	86	0	14	0	7	0
7 til 14 år	43	50	0	7	14	0
15 år og ældre	33	44	11	11	9	1
Indlæggelseslængde						
3 til 7 døgn	-	-	-	-	1	0
8 døgn til 2 mdr.	43	43	5	10	21	1
Over 2 mdr.	75	25	0	0	8	0
Barn indlagt tidligere						
Ja	57	29	14	0	7	0
Nej	48	39	4	9	23	1
Belastning						
Meget/en del belastet	38	48	10	5	21	0
Lidt/slet ikke belastet	78	11	0	11	9	1

[Andet]*: Ved ikke/ikke relevant

22. Oplever du, at dit barns kontaktperson tager særligt ansvar for dit barns udredning og behandling?

Tema: Organisering af indlæggelsesforløbet

Svar på spørgsmål: 30 (97 %)

Positive svar: I høj grad; I nogen grad

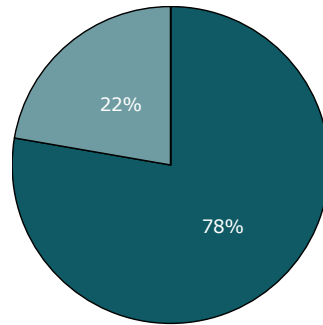

■ I høj grad ■ I nogen grad
□ I mindre grad □ Slet ikke

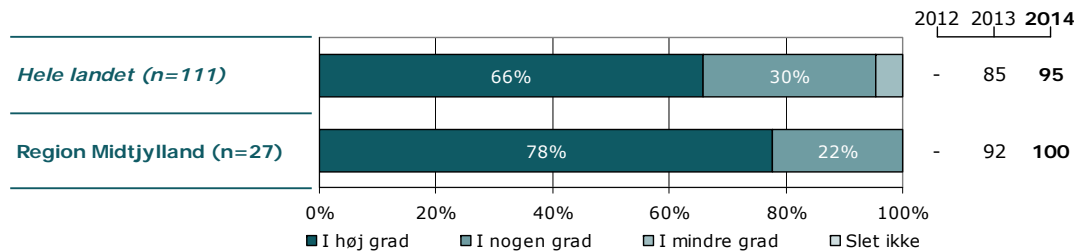
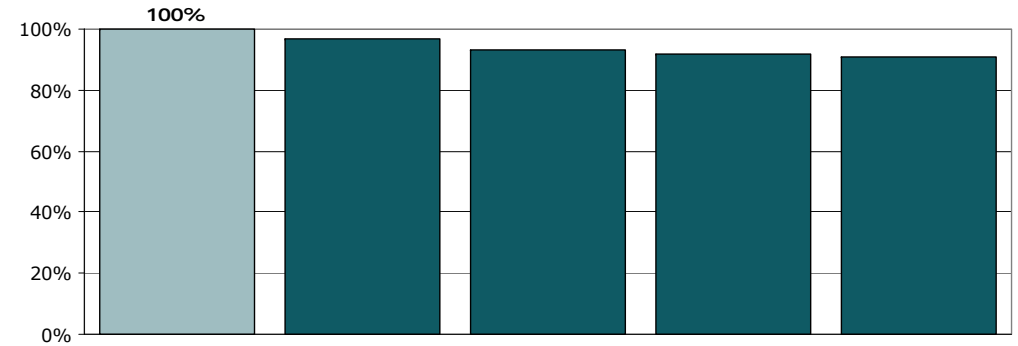

	I høj grad	I nogen grad	I mindre grad	Slet ikke	Antal	[Andet]*
	%	%	%	%	n	n
Alle	78	22	0	0	27	3
Barnets køn						
Dreng	73	27	0	0	15	1
Pige	83	17	0	0	12	2
Barnets alder						
0 til 6 år	71	29	0	0	7	0
7 til 14 år	77	23	0	0	13	1
15 år og ældre	86	14	0	0	7	2
Indlæggelseslængde						
3 til 7 døgn	-	-	-	-	1	0
8 døgn til 2 mdr.	72	28	0	0	18	3
Over 2 mdr.	100	0	0	0	8	0
Barn indlagt tidligere						
Ja	86	14	0	0	7	0
Nej	75	25	0	0	20	3
Belastning						
Meget/en del belastet	84	16	0	0	19	1
Lidt/slet ikke belastet	63	38	0	0	8	2

[Andet]*: Ved ikke/kender ikke kontaktperson

27. Hvordan vurderer du, at dit barns samlede udrednings- og behandlingsforløb er tilrettelagt?

Tema: Hele psykiatrien

Svar på spørgsmål: 29 (94 %)

Positive svar: Virkelig godt, Godt

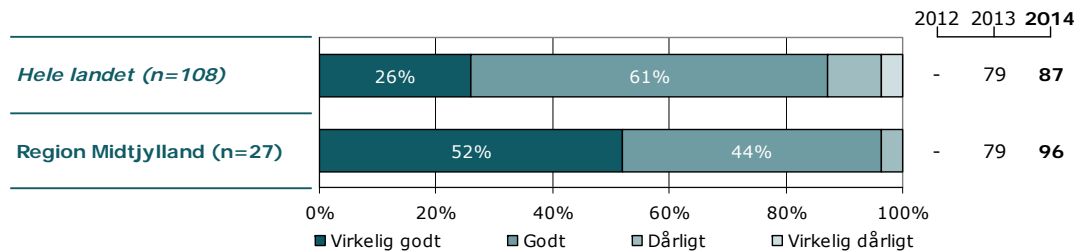
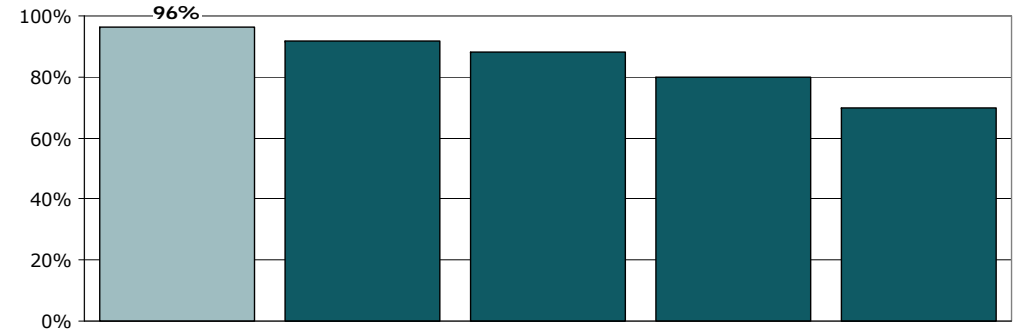
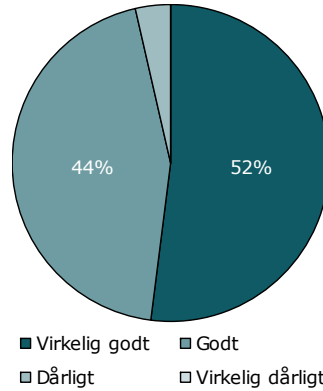

	Virkelig godt	Godt	Dårligt	Virkelig dårligt	Antal	[Andet]*
	%	%	%	%	n	n
Alle	52	44	4	0	27	2
Barnets køn						
Dreng	53	47	0	0	15	1
Pige	50	42	8	0	12	1
Barnets alder						
0 til 6 år	71	29	0	0	7	0
7 til 14 år	46	54	0	0	13	1
15 år og ældre	43	43	14	0	7	1
Indlæggelseslængde						
3 til 7 døgn	-	-	-	-	1	0
8 døgn til 2 mdr.	42	58	0	0	19	2
Over 2 mdr.	86	0	14	0	7	0
Barn indlagt tidligere						
Ja	60	20	20	0	5	0
Nej	50	50	0	0	22	2
Belastning						
Meget/en del belastet	47	47	5	0	19	0
Lidt/slet ikke belastet	63	38	0	0	8	2

[Andet]*: Ved ikke/ikke relevant

28a. Hvordan oplever du, at samarbejdet er mellem daginstitution/skole/uddannelsessted og afsnittet?

Tema: Hele psykiatrien

Svar på spørgsmål: 31 (100 %)

Positive svar: Virkelig godt, Godt

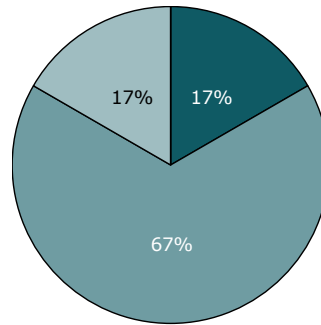

■ Virkelig godt ■ Godt
□ Dårligt □ Virkelig dårligt

2012 2013 2014

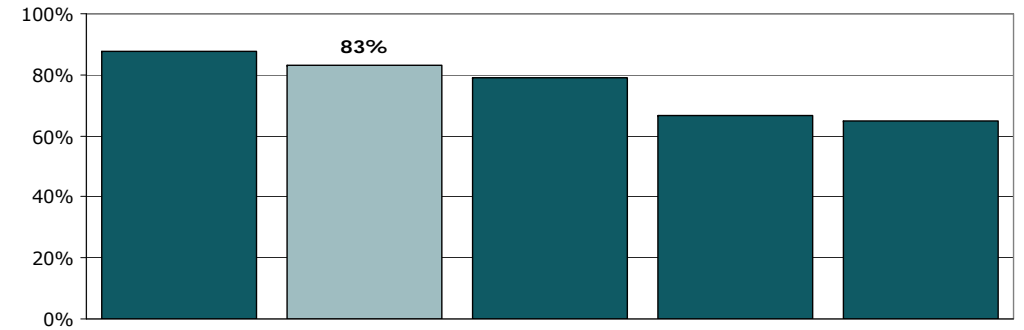
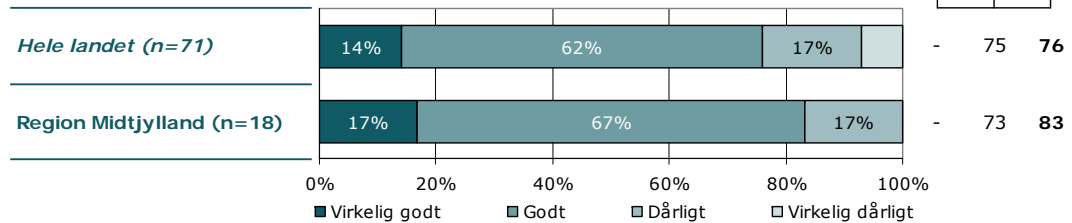

	Virkelig godt	Godt	Dårligt	Virkelig dårligt	Antal	[Andet]*
	%	%	%	%	n	n
Alle	17	67	17	0	18	13
Barnets køn						
Dreng	18	64	18	0	11	5
Pige	14	71	14	0	7	8
Barnets alder						
0 til 6 år	33	50	17	0	6	1
7 til 14 år	0	88	13	0	8	6
15 år og ældre	25	50	25	0	4	6
Indlæggelseslængde						
3 til 7 døgn	-	-	-	-	1	0
8 døgn til 2 mdr.	10	70	20	0	10	12
Over 2 mdr.	29	57	14	0	7	1
Barn indlagt tidligere						
Ja	17	67	17	0	6	1
Nej	17	67	17	0	12	12
Belastning						
Meget/en del belastet	17	58	25	0	12	9
Lidt/slet ikke belastet	17	83	0	0	6	4

[Andet]*: Ved ikke/ikke relevant

28b. Hvordan oplever du, at samarbejdet er mellem socialforvaltning/PPR og afsnittet?

Tema: Hele psykiatrien

Svar på spørgsmål: 30 (97 %)

Positive svar: Virkelig godt, Godt

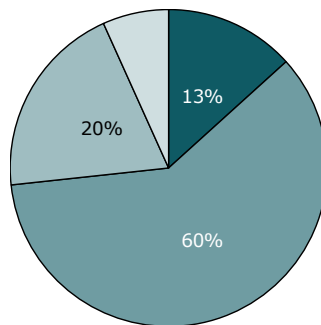

■ Virkelig godt ■ Godt
□ Dårligt □ Virkelig dårligt

2012 2013 2014

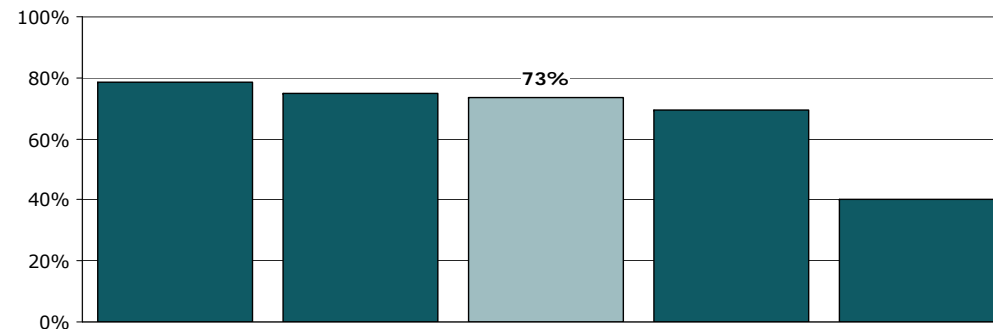
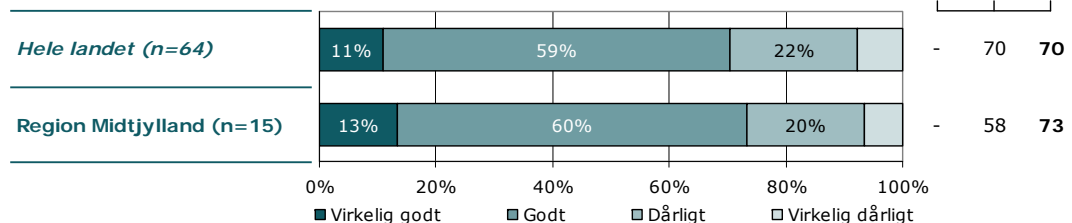

	Virkelig godt	Godt	Dårligt	Virkelig dårligt	Antal	[Andet]*
	%	%	%	%	n	n
Alle	13	60	20	7	15	15
Barnets køn						
Dreng	22	56	22	0	9	7
Pige	0	67	17	17	6	8
Barnets alder						
0 til 6 år	50	25	25	0	4	3
7 til 14 år	0	71	29	0	7	7
15 år og ældre	0	75	0	25	4	5
Indlæggelseslængde						
3 til 7 døgn	-	-	-	-	1	0
8 døgn til 2 mdr.	13	63	13	13	8	14
Over 2 mdr.	17	50	33	0	6	1
Barn indlagt tidligere						
Ja	20	80	0	0	5	1
Nej	10	50	30	10	10	14
Belastning						
Meget/en del belastet	11	67	22	0	9	11
Lidt/slet ikke belastet	17	50	17	17	6	4

[Andet]*: Ved ikke/ikke relevant

28c. Hvordan oplever du, at samarbejdet er mellem praktiserende læge og afsnittet?

Tema: Hele psykiatrien

Svar på spørgsmål: 31 (100 %)

Positive svar: Virkelig godt, Godt

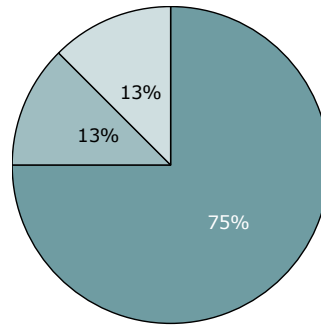

■ Virkelig godt ■ Godt
□ Dårligt □ Virkelig dårligt

2012 2013 2014

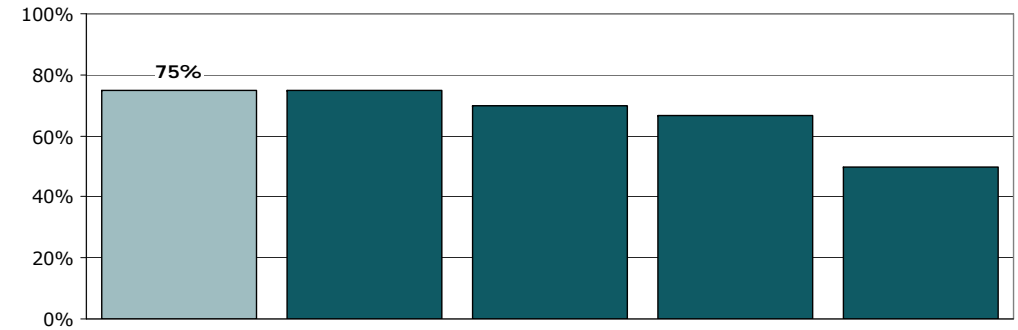
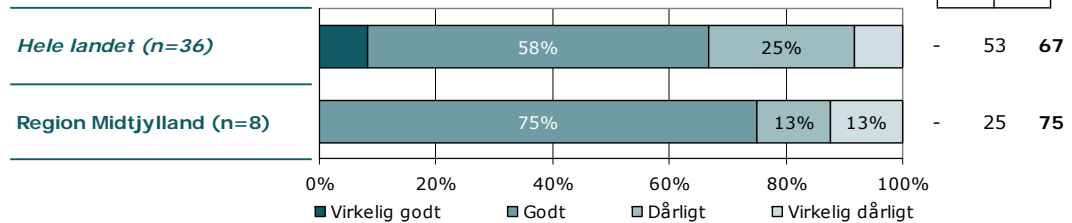

	Virkelig godt	Godt	Dårligt	Virkelig dårligt	Antal	[Andet]*
	%	%	%	%	n	n
Alle	0	75	13	13	8	23
Barnets køn						
Dreng	0	67	33	0	3	13
Pige	0	80	0	20	5	10
Barnets alder						
0 til 6 år	0	0	0	0	0	7
7 til 14 år	0	75	25	0	4	10
15 år og ældre	0	75	0	25	4	6
Indlæggelseslængde						
3 til 7 døgn	-	-	-	-	1	0
8 døgn til 2 mdr.	0	67	0	33	3	19
Over 2 mdr.	0	75	25	0	4	4
Barn indlagt tidligere						
Ja	0	100	0	0	4	3
Nej	0	50	25	25	4	20
Belastning						
Meget/en del belastet	0	80	20	0	5	16
Lidt/slet ikke belastet	0	67	0	33	3	7

[Andet]*: Ved ikke/ikke relevant

28d. Hvordan oplever du, at samarbejdet er mellem ambulatoriet og afsnittet?

Tema: Hele psykiatrien

Svar på spørgsmål: 31 (100 %)

Positive svar: Virkelig godt, Godt

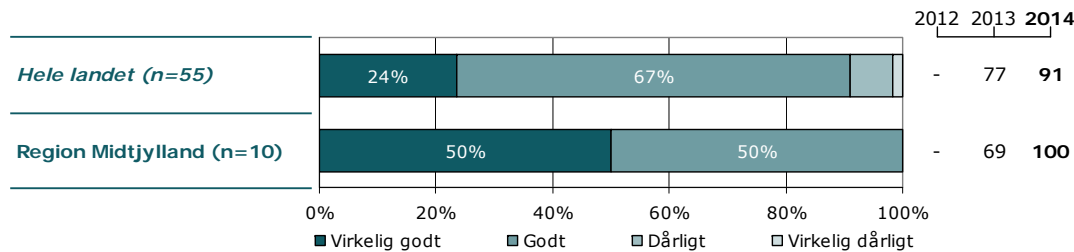
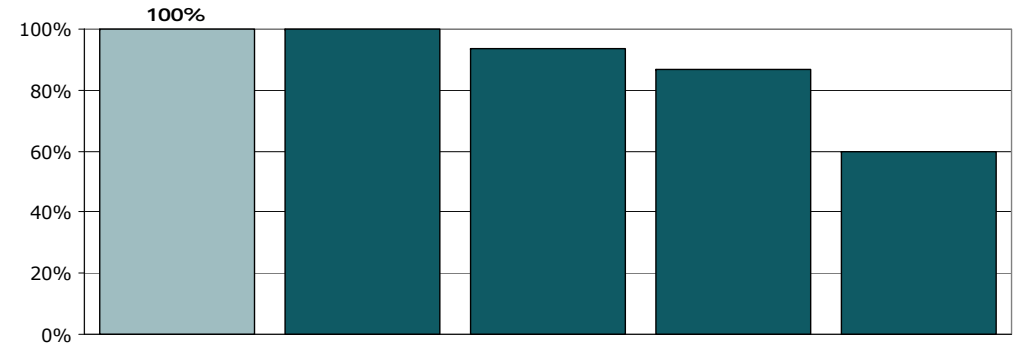
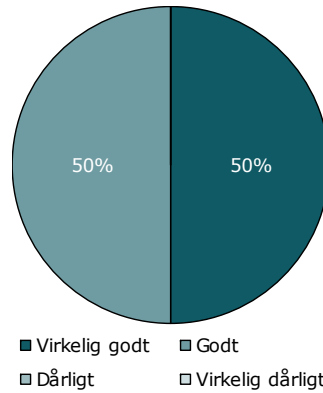

	Virkelig godt	Godt	Dårligt	Virkelig dårligt	Antal	[Andet]*
	%	%	%	%	n	n
Alle	50	50	0	0	10	21
Barnets køn						
Dreng	40	60	0	0	5	11
Pige	60	40	0	0	5	10
Barnets alder						
0 til 6 år	100	0	0	0	1	6
7 til 14 år	33	67	0	0	6	8
15 år og ældre	67	33	0	0	3	7
Indlæggelseslængde						
3 til 7 døgn	-	-	-	-	1	0
8 døgn til 2 mdr.	57	43	0	0	7	15
Over 2 mdr.	50	50	0	0	2	6
Barn indlagt tidligere						
Ja	67	33	0	0	3	4
Nej	43	57	0	0	7	17
Belastning						
Meget/en del belastet	50	50	0	0	6	15
Lidt/slet ikke belastet	50	50	0	0	4	6

[Andet]*: Ved ikke/ikke relevant

28e. Hvordan oplever du, at samarbejdet er mellem opholdssted/bosted og afsnittet?

Tema: Hele psykiatrien

Svar på spørgsmål: 29 (94 %)

Positive svar: Virkelig godt, Godt

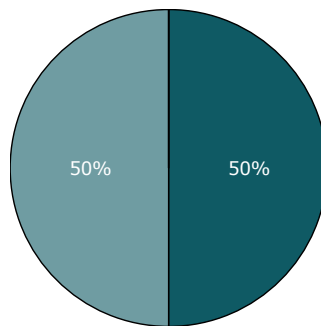

■ Virkelig godt ■ Godt
□ Dårligt □ Virkelig dårligt

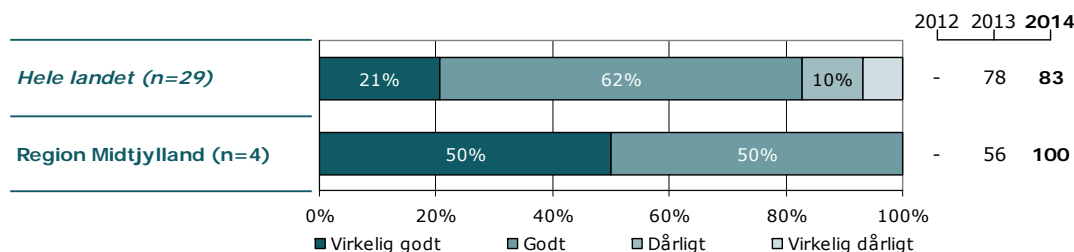
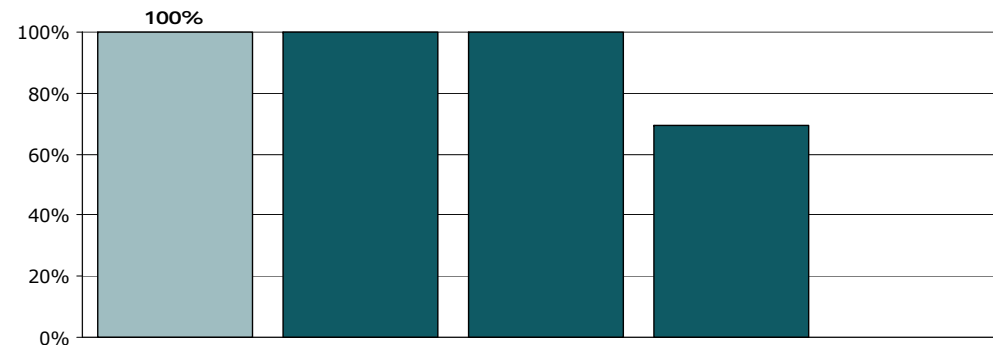

	Virkelig godt	Godt	Dårligt	Virkelig dårligt	Antal	[Andet]*
	%	%	%	%	n	n
Alle	50	50	0	0	4	25
Barnets køn						
Dreng	100	0	0	0	1	14
Pige	33	67	0	0	3	11
Barnets alder						
0 til 6 år	100	0	0	0	1	6
7 til 14 år	0	100	0	0	1	12
15 år og ældre	50	50	0	0	2	7
Indlæggelseslængde						
3 til 7 døgn	-	-	-	-	0	0
8 døgn til 2 mdr.	67	33	0	0	3	18
Over 2 mdr.	0	100	0	0	1	7
Barn indlagt tidligere						
Ja	50	50	0	0	2	4
Nej	50	50	0	0	2	21
Belastning						
Meget/en del belastet	50	50	0	0	2	17
Lidt/slet ikke belastet	50	50	0	0	2	8

[Andet]*: Ved ikke/ikke relevant

29. Har dit barns flytning mellem forskellige dag- og døgnafsnit i psykiatrien været godt tilrettelagt?

Tema: Hele psykiatrien

Svar på spørgsmål: 30 (97 %)

Positive svar: I høj grad; I nogen grad

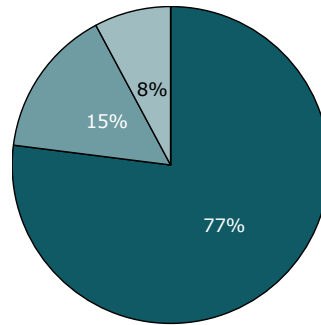

■ I høj grad ■ I nogen grad
■ I mindre grad □ Slet ikke

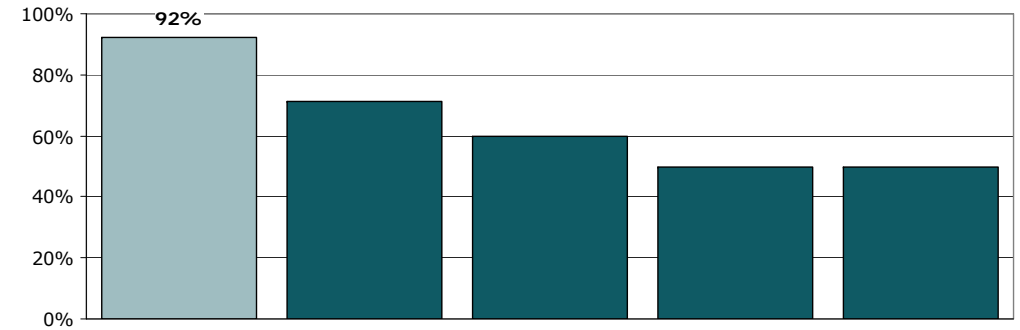
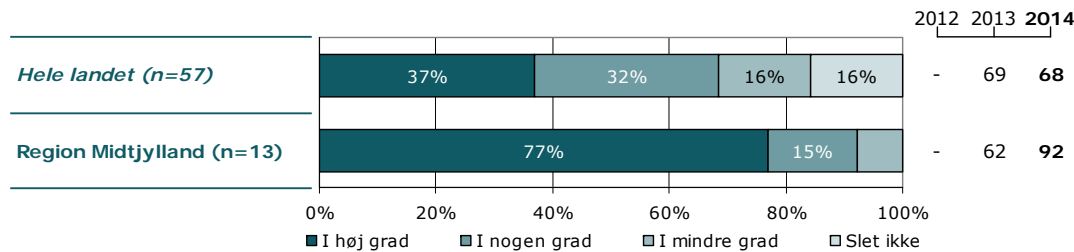

	I høj grad	I nogen grad	I mindre grad	Slet ikke	Antal	[Andet]*
	%	%	%	%	n	n
Alle	77	15	8	0	13	17
Barnets køn						
Dreng	88	13	0	0	8	8
Pige	60	20	20	0	5	9
Barnets alder						
0 til 6 år	75	25	0	0	4	3
7 til 14 år	100	0	0	0	5	9
15 år og ældre	50	25	25	0	4	5
Indlæggelseslængde						
3 til 7 døgn	-	-	-	-	0	0
8 døgn til 2 mdr.	78	22	0	0	9	13
Over 2 mdr.	75	0	25	0	4	4
Barn indlagt tidligere						
Ja	75	0	25	0	4	2
Nej	78	22	0	0	9	15
Belastning						
Meget/en del belastet	70	20	10	0	10	10
Lidt/slet ikke belastet	100	0	0	0	3	7

[Andet]*: Ved ikke/ikke flyttet

31. Mangler du tilbud til dit barn eller til dig som forælder til et barn i psykiatrien?

Tema: Hele psykiatrien

Svar på spørgsmål: 31 (100 %)

Positive svar: Nej

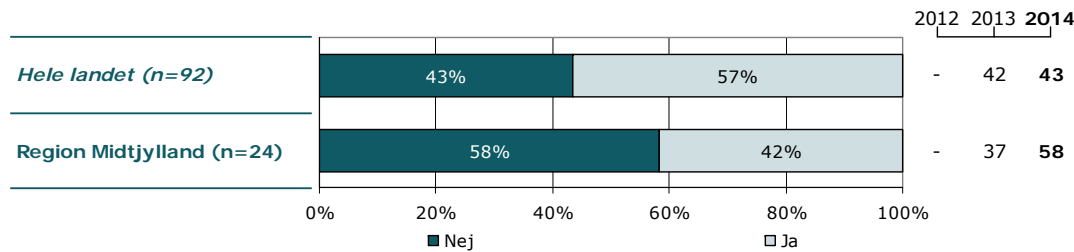
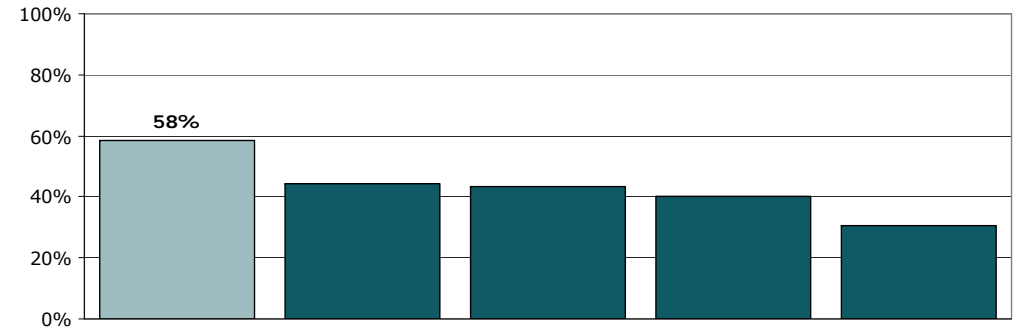
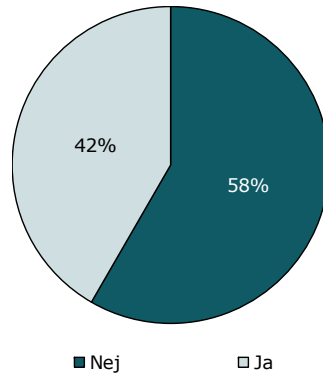

	Nej	Ja	Antal	[Andet]*
	%	%	n	n
Alle	58	42	24	7
Barnets køn				
Dreng	58	42	12	4
Pige	58	42	12	3
Barnets alder				
0 til 6 år	50	50	4	3
7 til 14 år	62	38	13	1
15 år og ældre	57	43	7	3
Indlæggelseslængde				
3 til 7 døgn	-	-	1	0
8 døgn til 2 mdr.	63	38	16	6
Over 2 mdr.	43	57	7	1
Barn indlagt tidligere				
Ja	60	40	5	2
Nej	58	42	19	5
Belastning				
Meget/en del belastet	50	50	18	3
Lidt/slet ikke belastet	83	17	6	4

[Andet]*: Ved ikke/ikke relevant

33. Hvordan vurderer du alt i alt, at personalet på afsnittet samarbejder med dig som forælder?

Tema: Regionalt spørgsmål

Svar på spørgsmål: 31 (100 %)

Positive svar: Virkelig godt, Godt

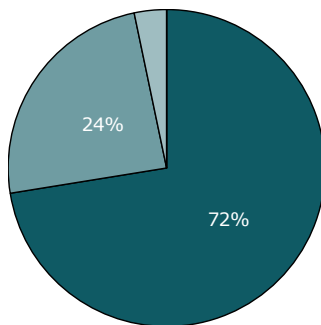

■ Virkelig godt ■ Godt
■ Dårligt ■ Virkelig dårligt

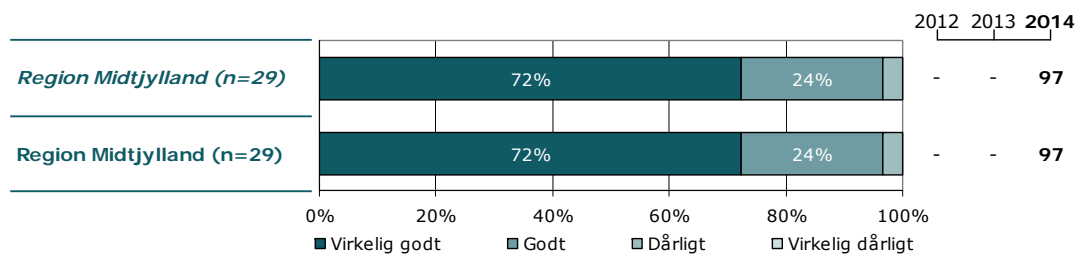

	Virkelig godt	Godt	Dårligt	Virkelig dårligt	Antal	[Andet]*
	%	%	%	%	n	n
Alle	72	24	3	0	29	2
Barnets køn						
Dreng	73	27	0	0	15	1
Pige	71	21	7	0	14	1
Barnets alder						
0 til 6 år	100	0	0	0	7	0
7 til 14 år	62	38	0	0	13	1
15 år og ældre	67	22	11	0	9	1
Indlæggelseslængde						
3 til 7 døgn	-	-	-	-	1	0
8 døgn til 2 mdr.	70	30	0	0	20	2
Over 2 mdr.	88	0	13	0	8	0
Barn indlagt tidligere						
Ja	57	29	14	0	7	0
Nej	77	23	0	0	22	2
Belastning						
Meget/en del belastet	67	29	5	0	21	0
Lidt/slet ikke belastet	88	13	0	0	8	2

[Andet]*: Ved ikke/ikke relevant

34. Har du fået hjælp til at forholde dig til din rolle som forælder til et barn med vanskeligheder og problemer?

Tema: Regionalt spørgsmål

Svar på spørgsmål: 30 (97 %)

Positive svar: I høj grad; I nogen grad

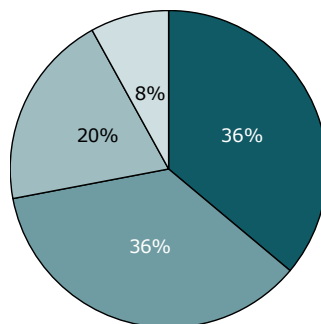

■ I høj grad ■ I nogen grad
■ I mindre grad □ Slet ikke

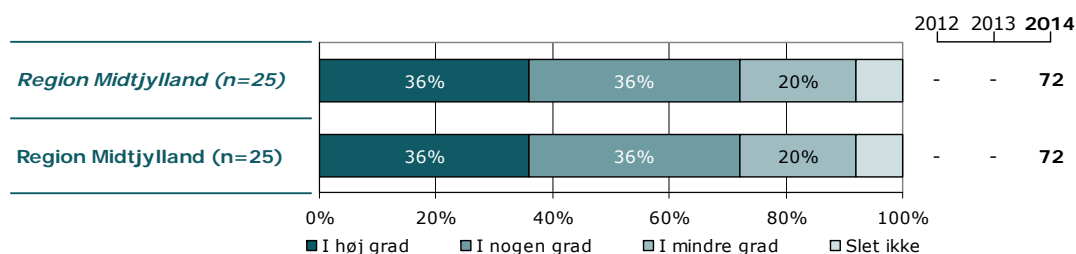

	I høj grad	I nogen grad	I mindre grad	Slet ikke	Antal	[Andet]*
	%	%	%	%	n	n
Alle	36	36	20	8	25	5
Barnets køn						
Dreng	42	25	25	8	12	3
Pige	31	46	15	8	13	2
Barnets alder						
0 til 6 år	75	0	25	0	4	2
7 til 14 år	31	38	15	15	13	1
15 år og ældre	25	50	25	0	8	2
Indlæggelseslængde						
3 til 7 døgn	-	-	-	-	1	0
8 døgn til 2 mdr.	25	44	19	13	16	5
Over 2 mdr.	63	13	25	0	8	0
Barn indlagt tidligere						
Ja	33	33	33	0	6	0
Nej	37	37	16	11	19	5
Belastning						
Meget/en del belastet	39	44	17	0	18	2
Lidt/slet ikke belastet	29	14	29	29	7	3

[Andet]*: Ved ikke/ikke relevant

Ønsker du at vide mere?

På psykiatriundersogelser.dk kan du læse mere om LUP-psykiatri.

På hjemmesiden er det muligt at se spørgeskemaer, oversigt over spørgsmål med relevans for Den Danske Kvalitetsmodel, undersøgelseskoncept, tidsplan m.v.

Her kan du blandt andet også finde kontaktoplysninger på de regionale koordinatore samt de medarbejdere i CFK, som er involveret i undersøgelseerne.

Du kan også nemt blive guidet videre til rapporten med nationale resultater samt regionale rapporter, der findes på sundhed.dk.